

Asociación de Profesionales en Administración de Asociaciones Solidaristas



ASPRAS

ASOCIACION DE PROFESIONALES
EN ADMINISTRACION
DE ASOCIACIONES SOLIDARISTAS

ESTUDIO DE CONDICIONES DE CRÉDITOS AGOSTO 2014

Web: <http://www.solidarismoaspras.com/>

Mail: aspras@solidarismoaspras.com , presidencia@solidarismoaspras.com

DATOS IMPORTANTES DE LA ENCUESTA

1. Participaron 63 Asociaciones Solidaristas en la recolección de los datos.
2. El total de Solidaristas que cubre el estudio es de 28.216, lo cual representa un 6.27% del total de 450.000 Solidaristas que se estima existen en el país.
3. Los datos identificados como mínimo, promedio y máximo se realizaron con base en todos los resultados recolectados.
4. De las 63 Asociaciones que tienen crédito sobre el Ahorro Obrero, solo 34 lo hacen sobre el Aporte Patronal.

CRÉDITO SOBRE AHORRO OBRERO

TASA DE INTERES

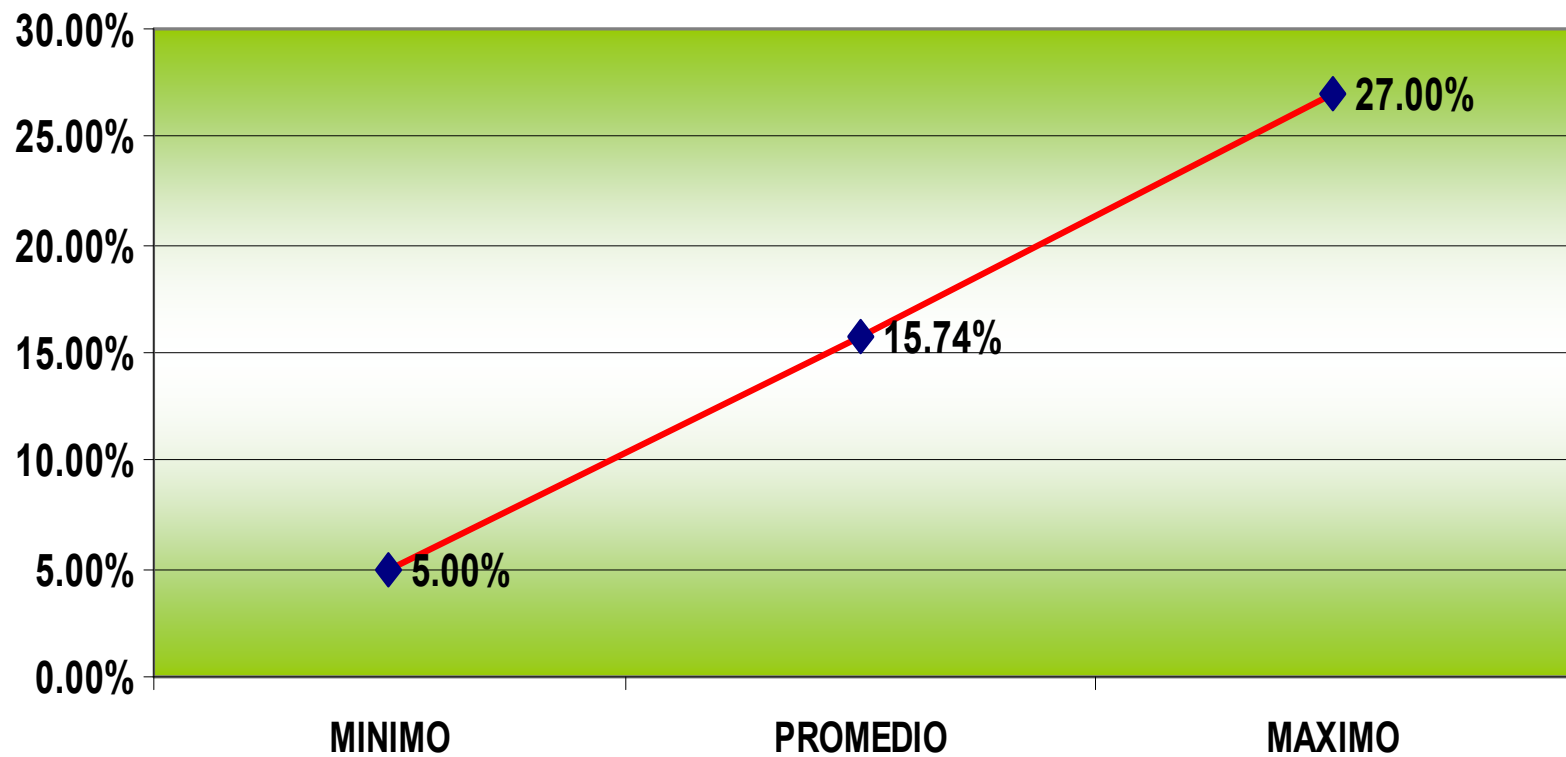

CRÉDITO SOBRE AHORRO OBRERO

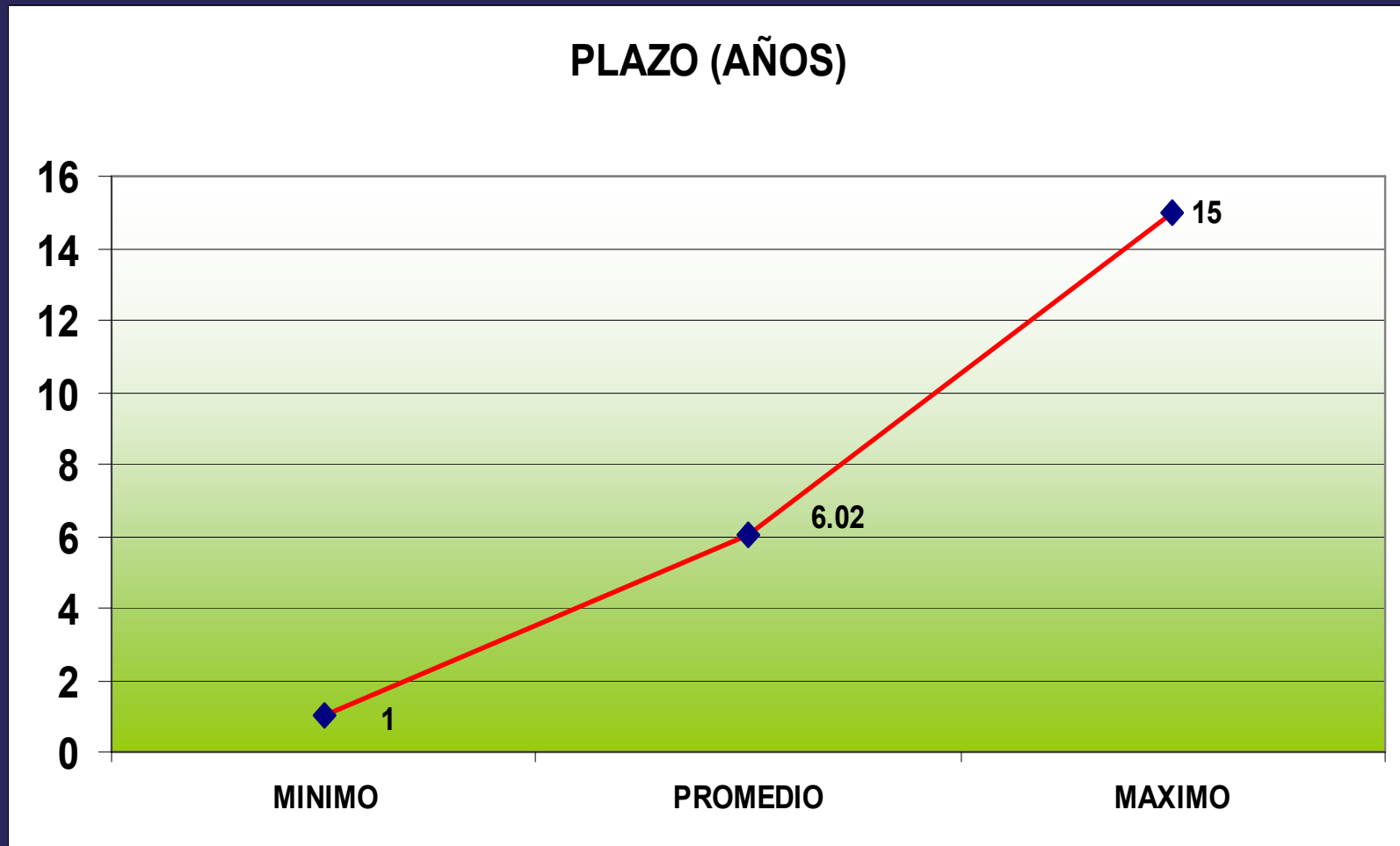

CRÉDITO SOBRE APOORTE PATRONAL

TASA DE INTERES

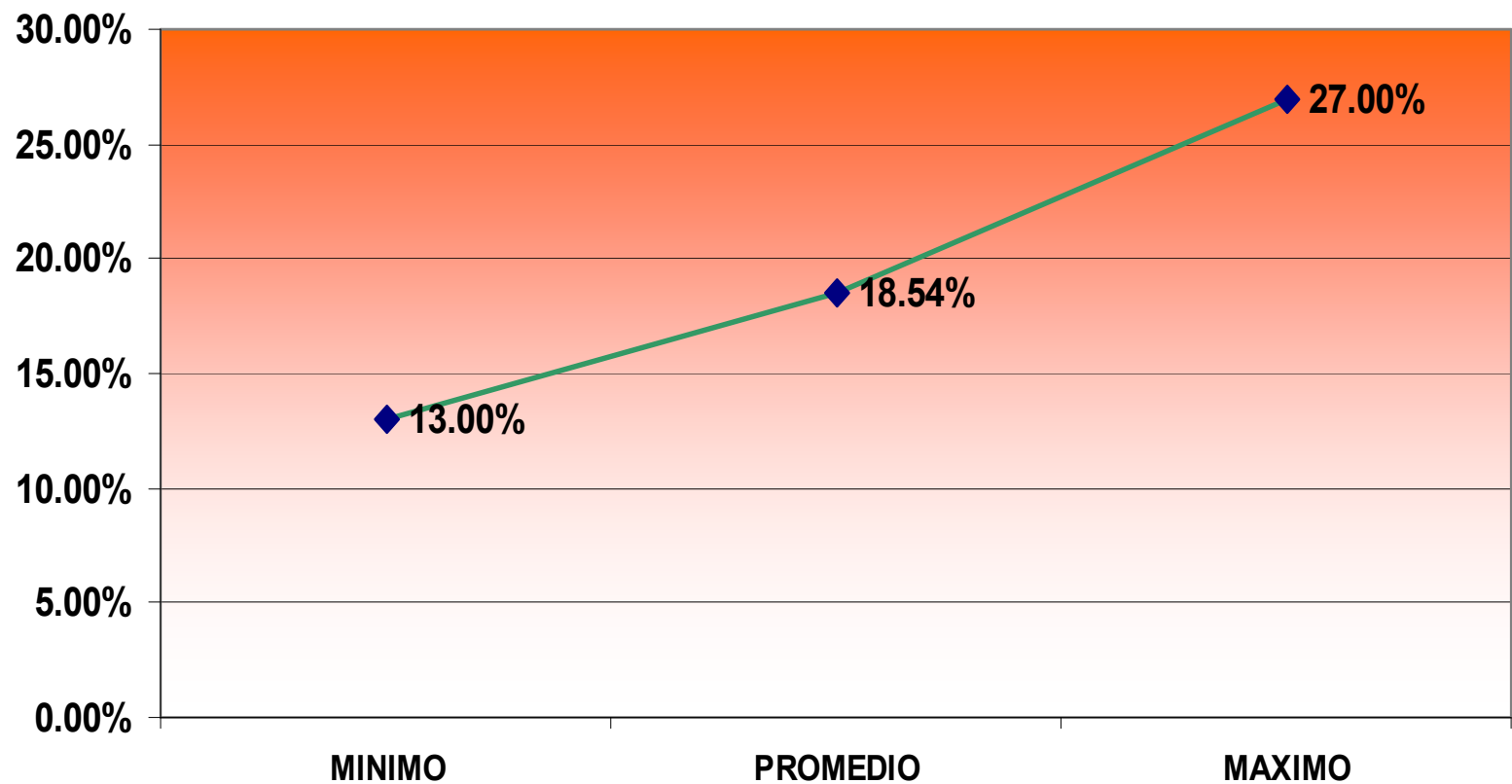

CRÉDITO SOBRE APOORTE PATRONAL

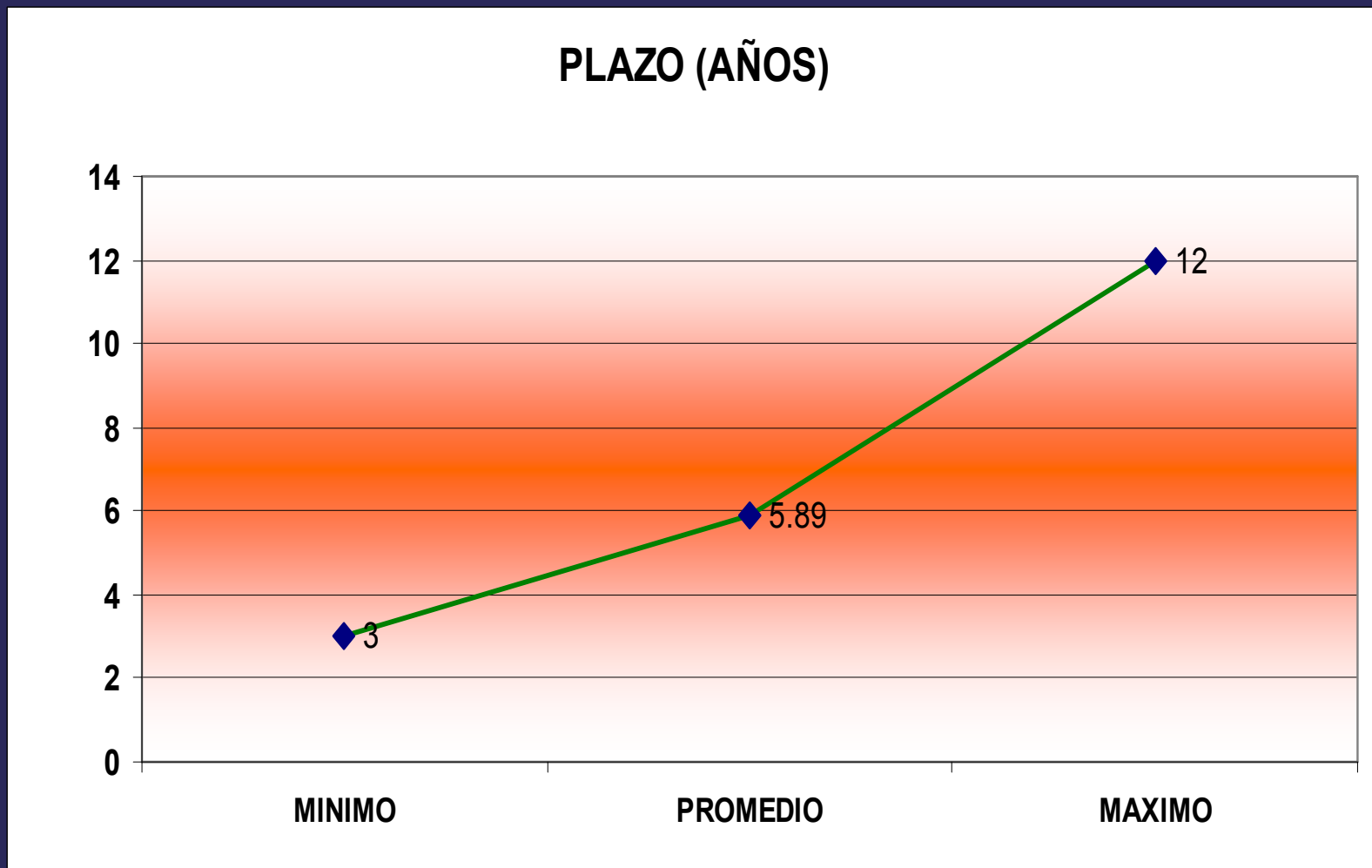

CRÉDITO SALUD

TASAS DE INTERES

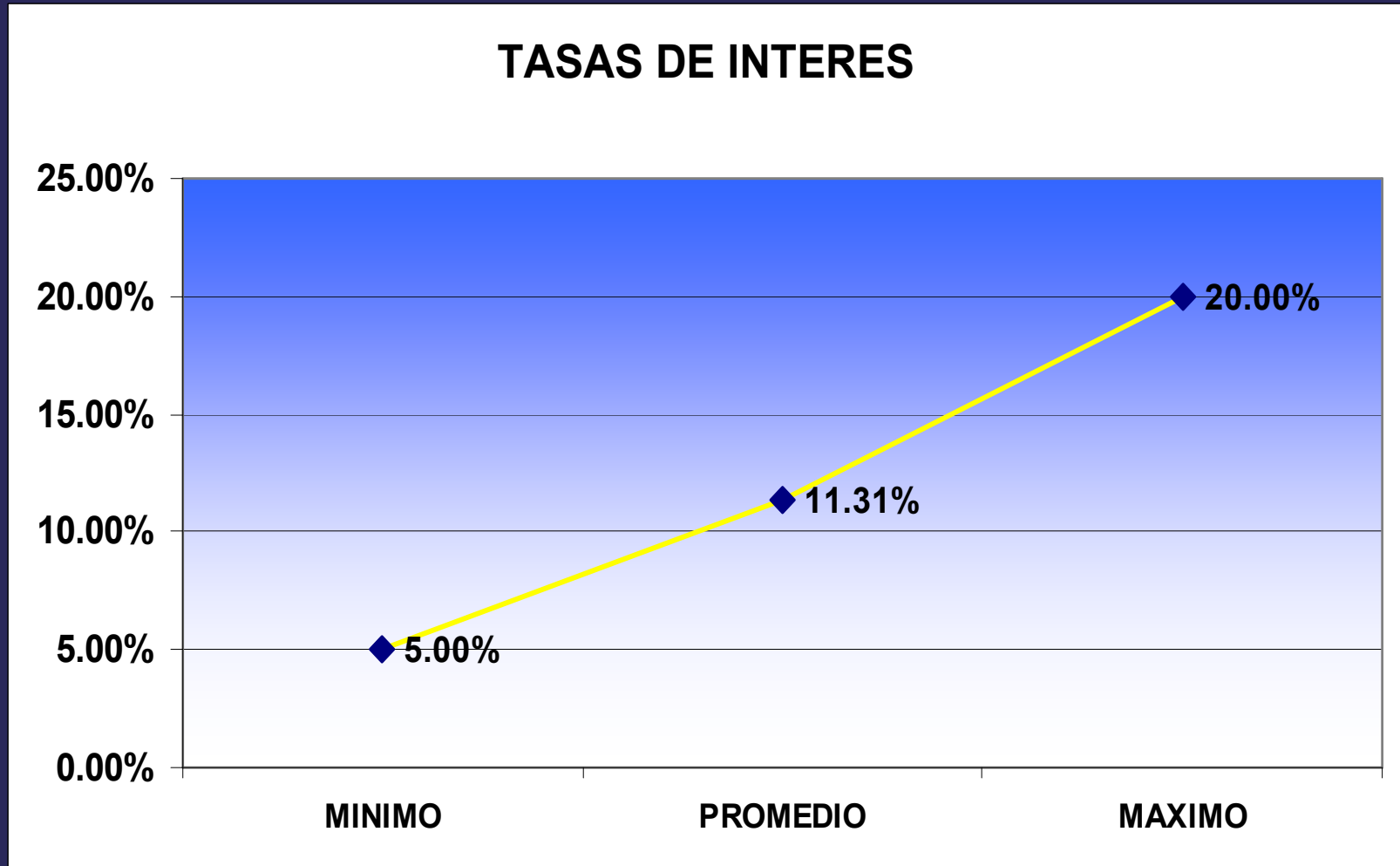

CRÉDITO SALUD

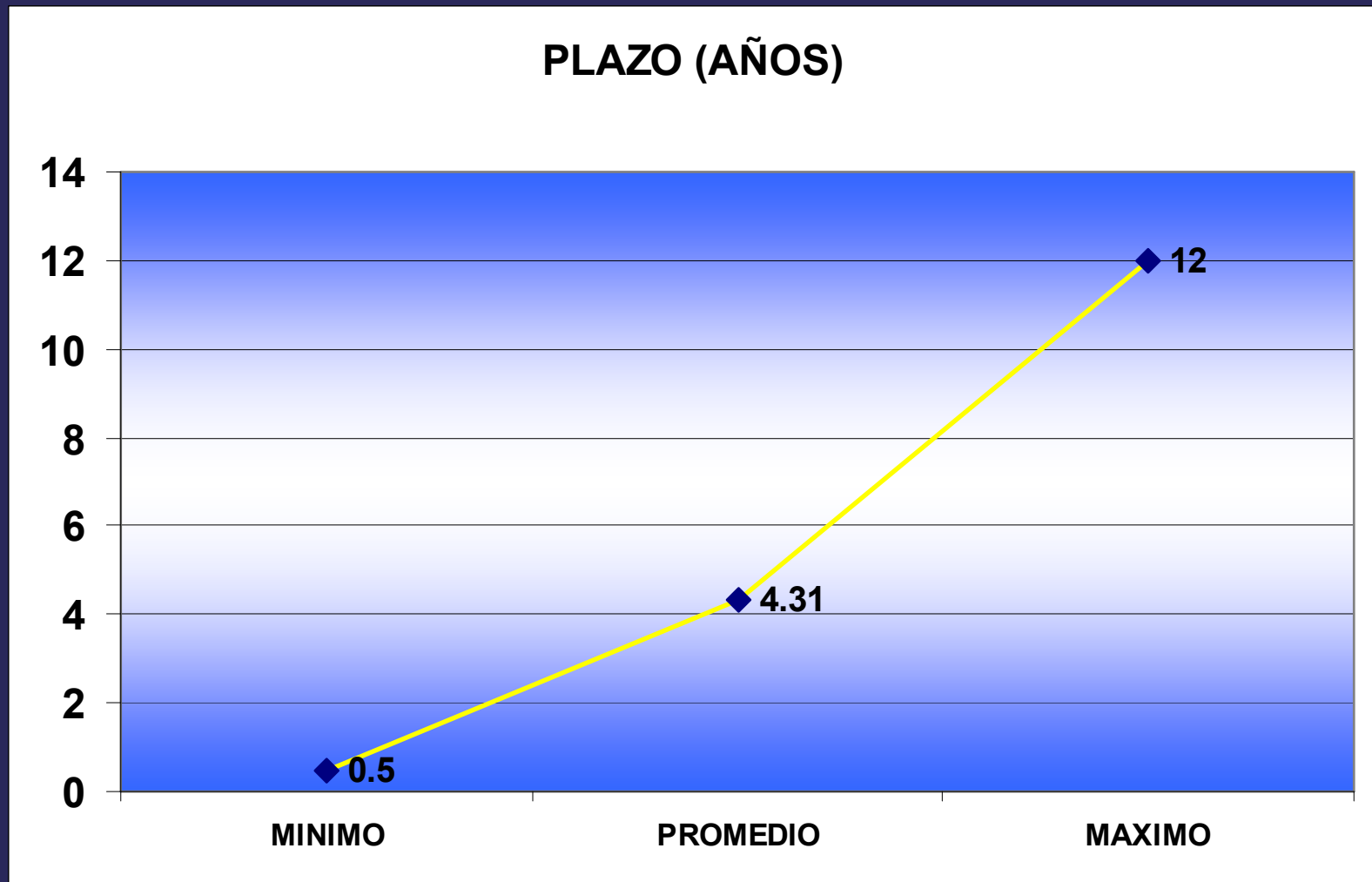

CRÉDITO EDUCACIÓN

TASA DE INTERES

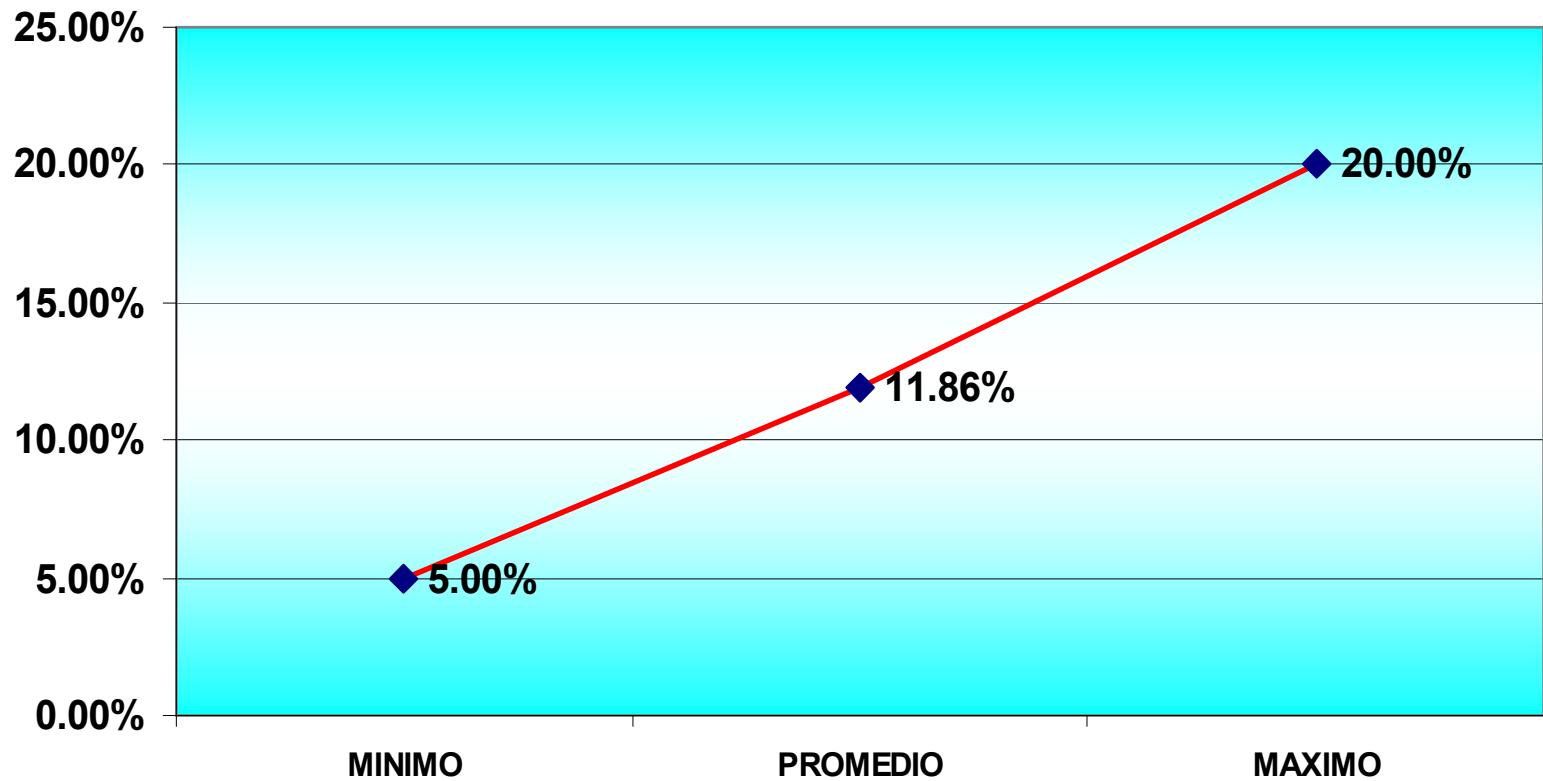

CRÉDITO EDUCACIÓN

PLAZO (AÑOS)

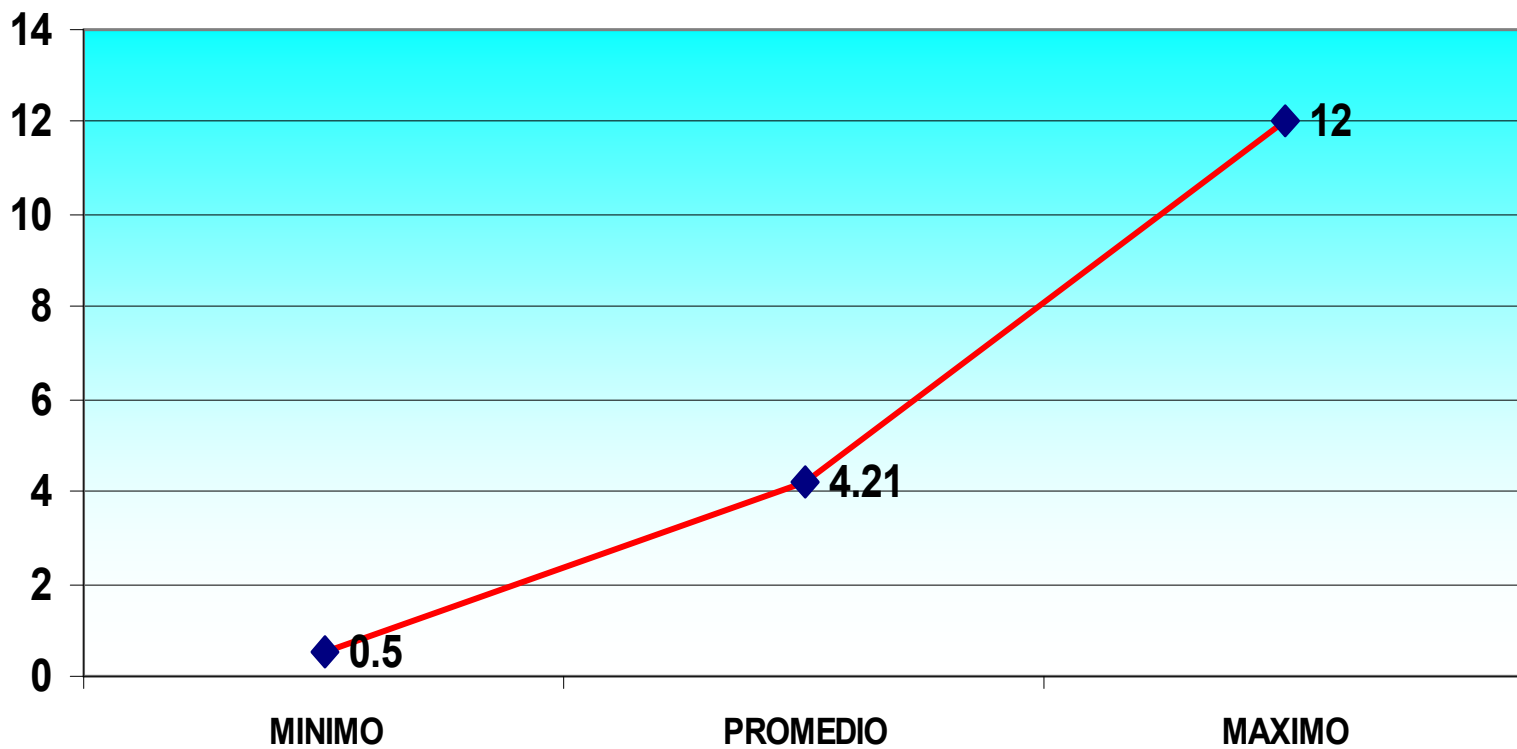

CRÉDITO COMERCIAL

TASA DE INTERES

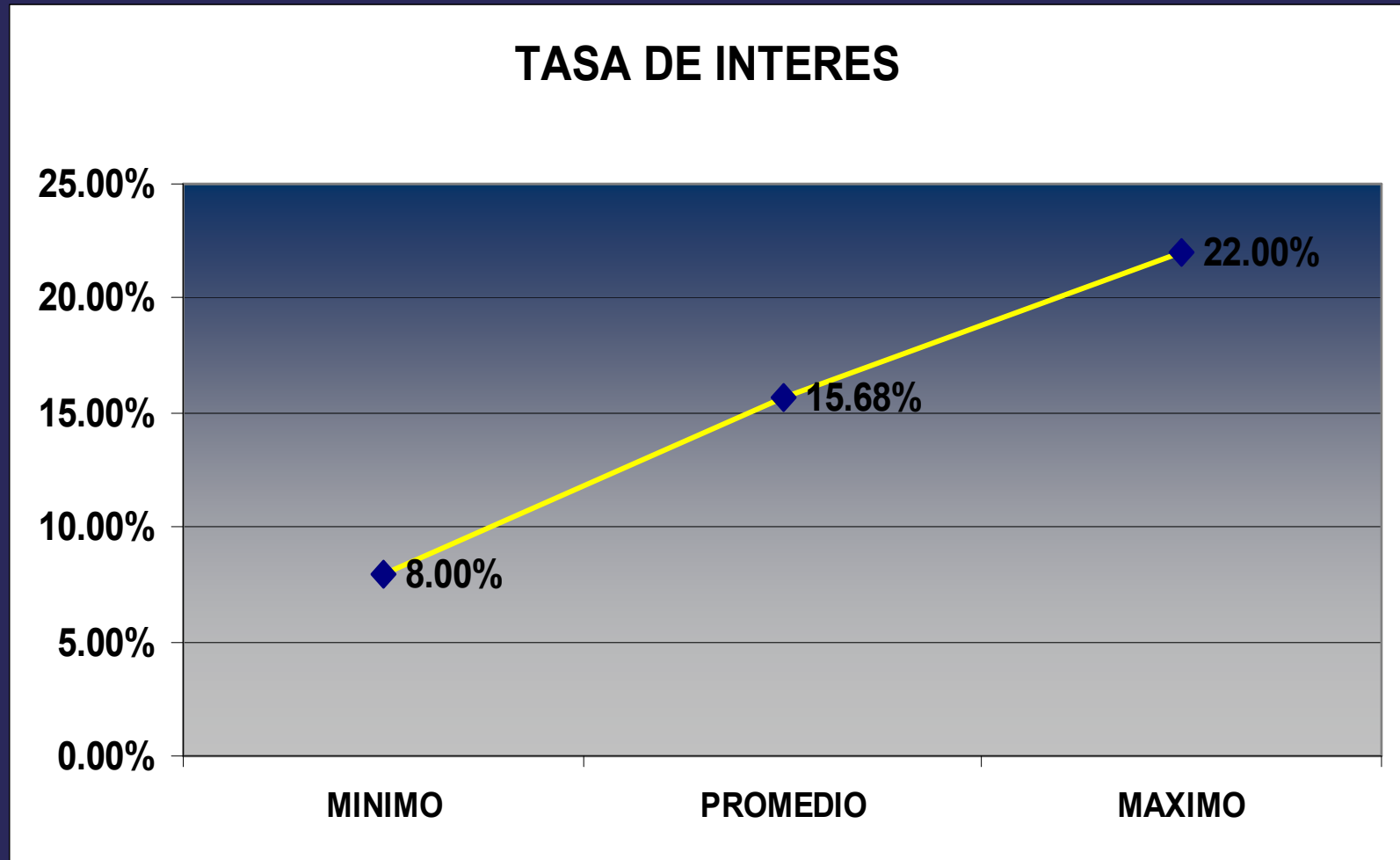

CRÉDITO COMERCIAL

PLAZO (AÑOS)

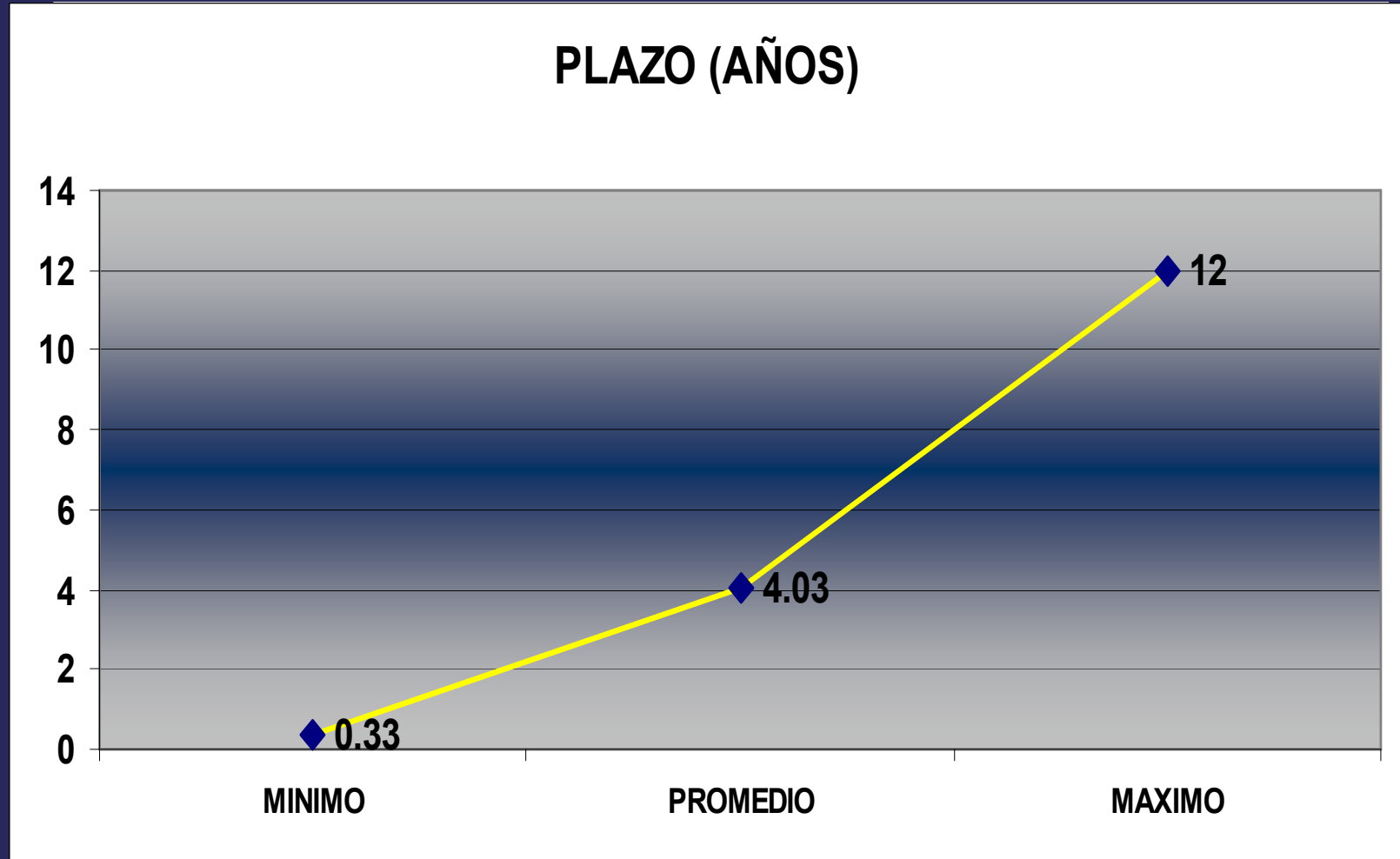

CRÉDITO SOBRE EXCEDENTES

TASA INTERES

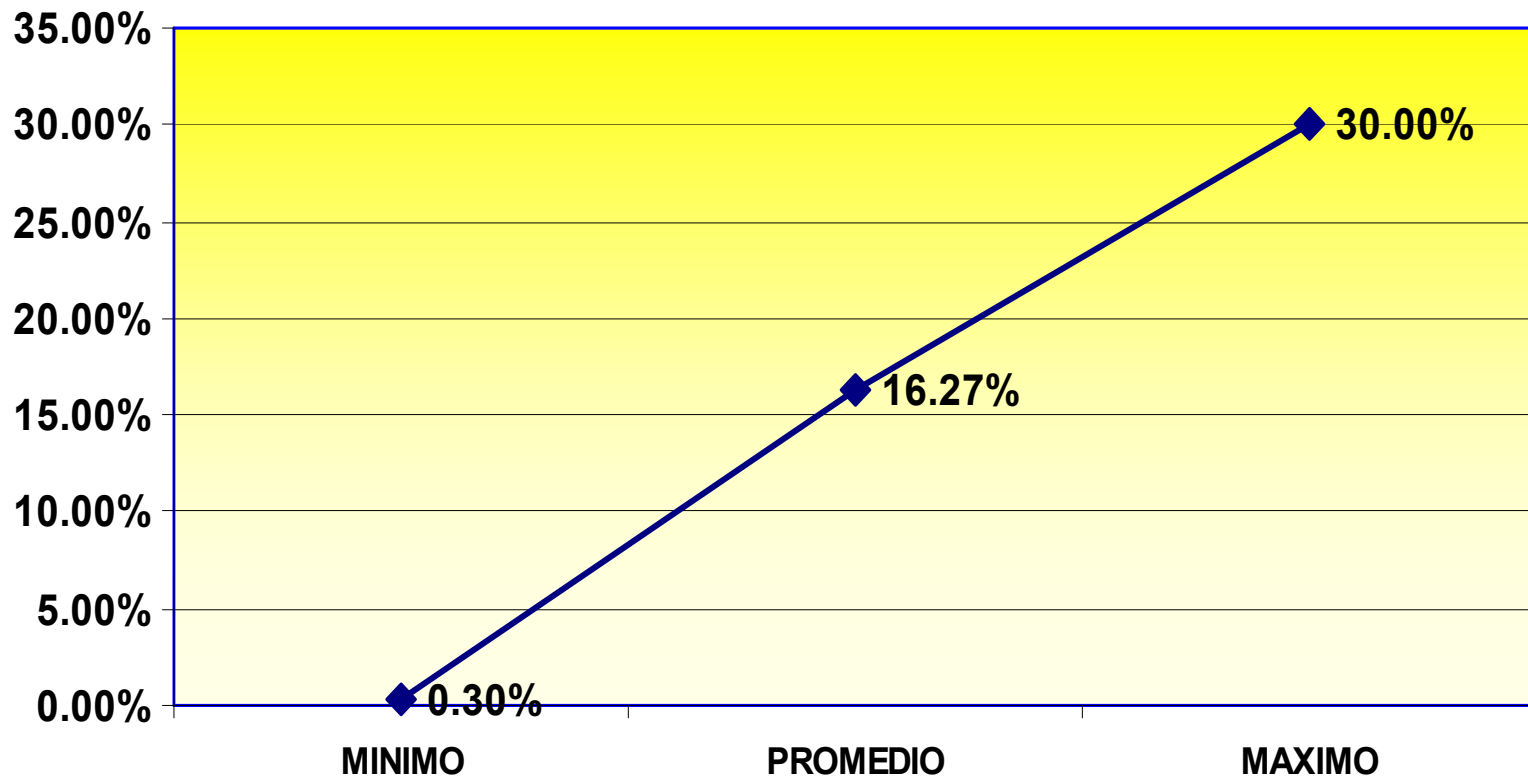

CRÉDITO SOBRE EXCEDENTES

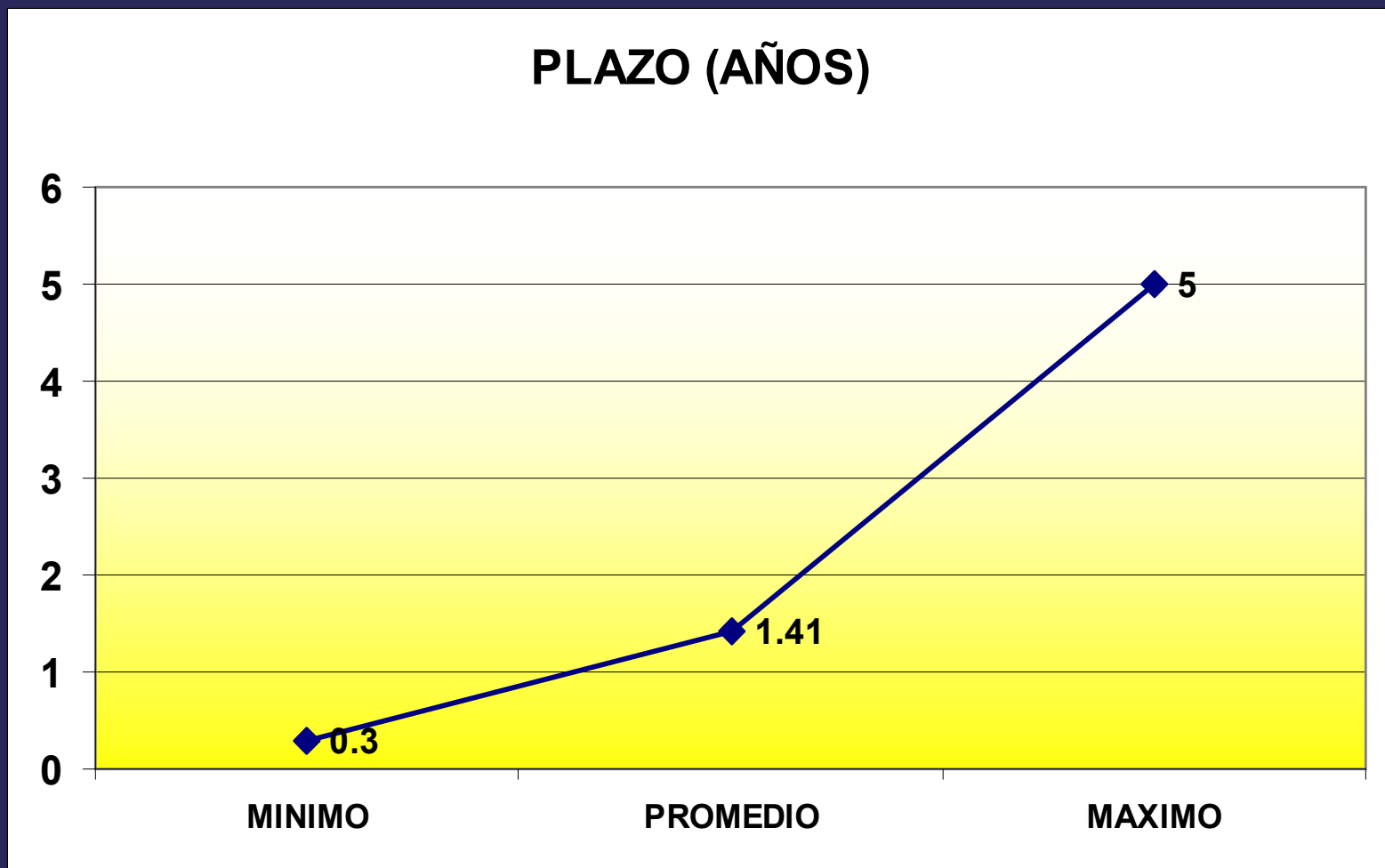

CRÉDITO RÁPIDO (VALES)

TASA DE INTERES

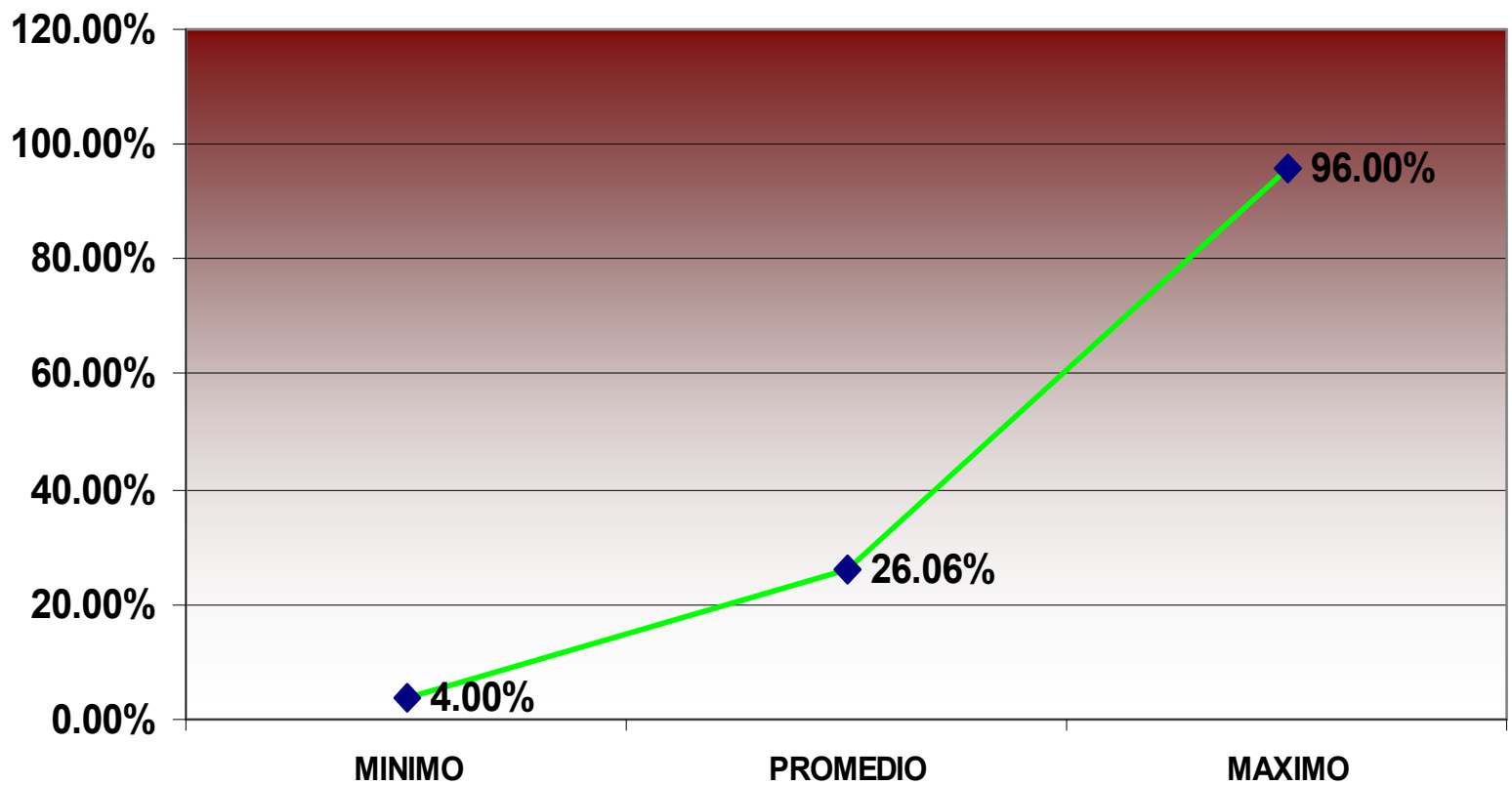

CRÉDITO RÁPIDO (VALES)

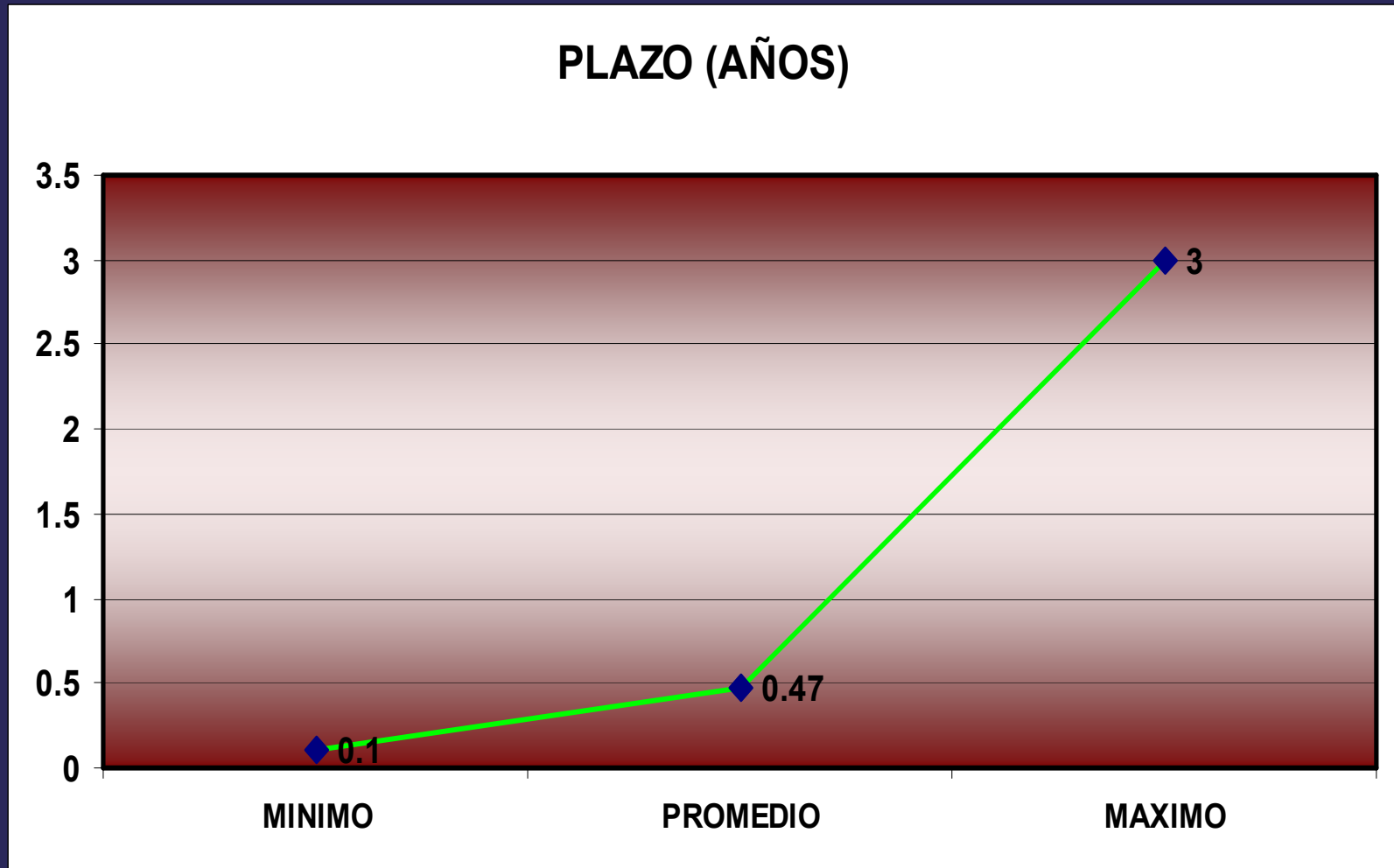

CRÉDITO CANCELACIÓN DEUDAS

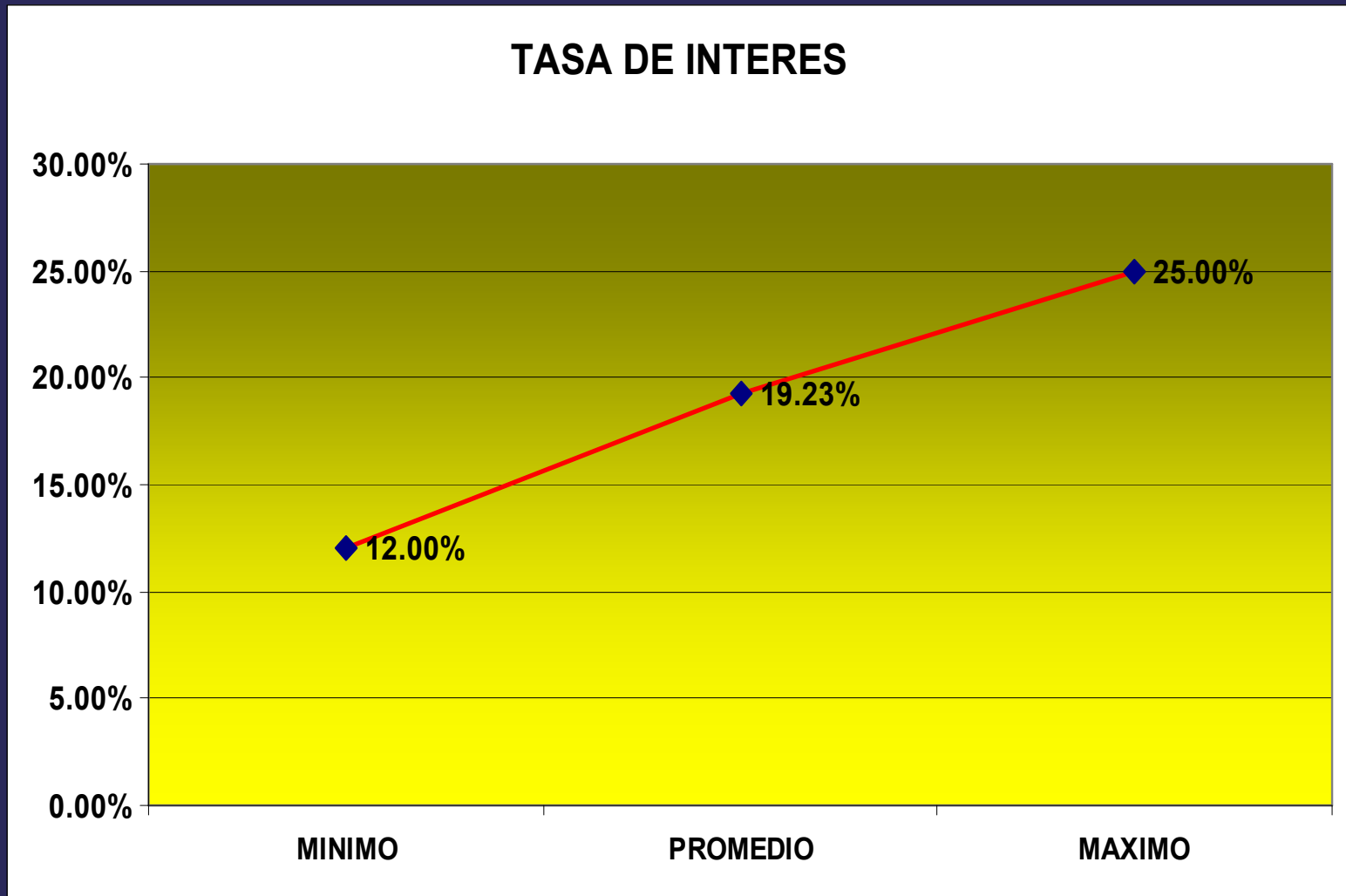

CRÉDITO CANCELACIÓN DEUDAS

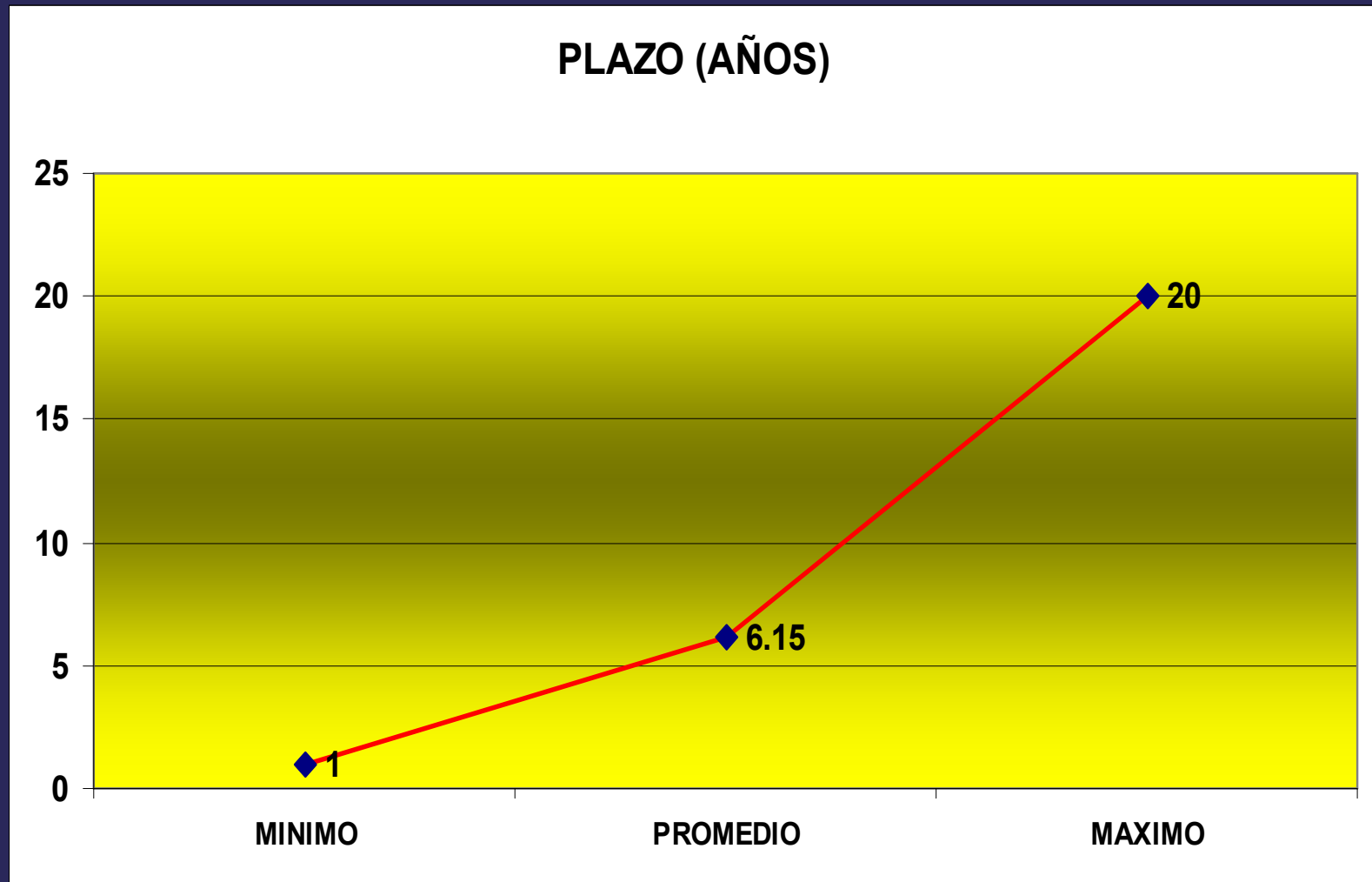

CRÉDITO VIVIENDA AHORROS/FIADORES

TASA DE INTERES

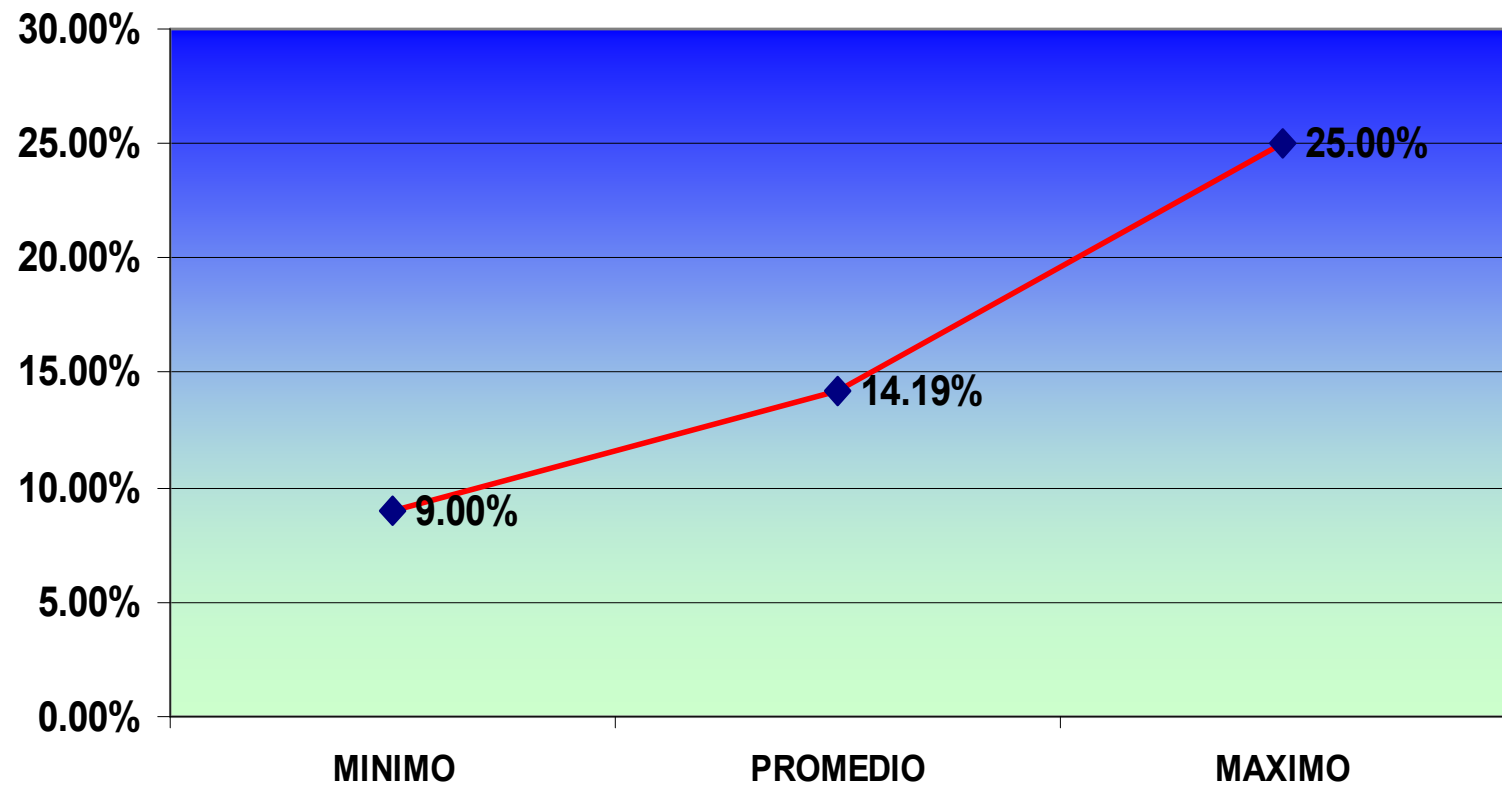

CRÉDITO VIVIENDA AHORROS/FIADORES

PLAZO (AÑOS)

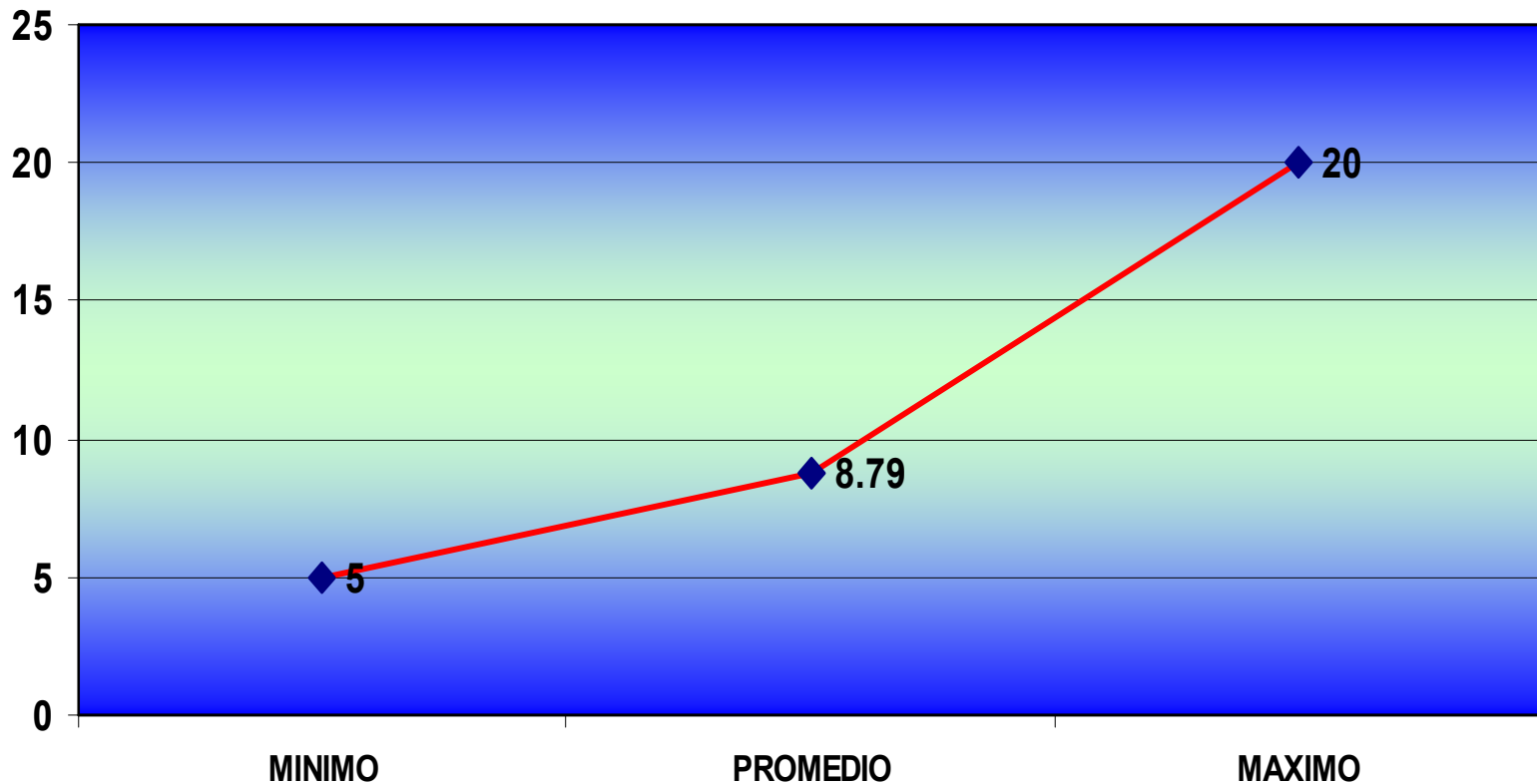

CRÉDITO VIVIENDA HIPOTECARIO

TASA DE INTERES

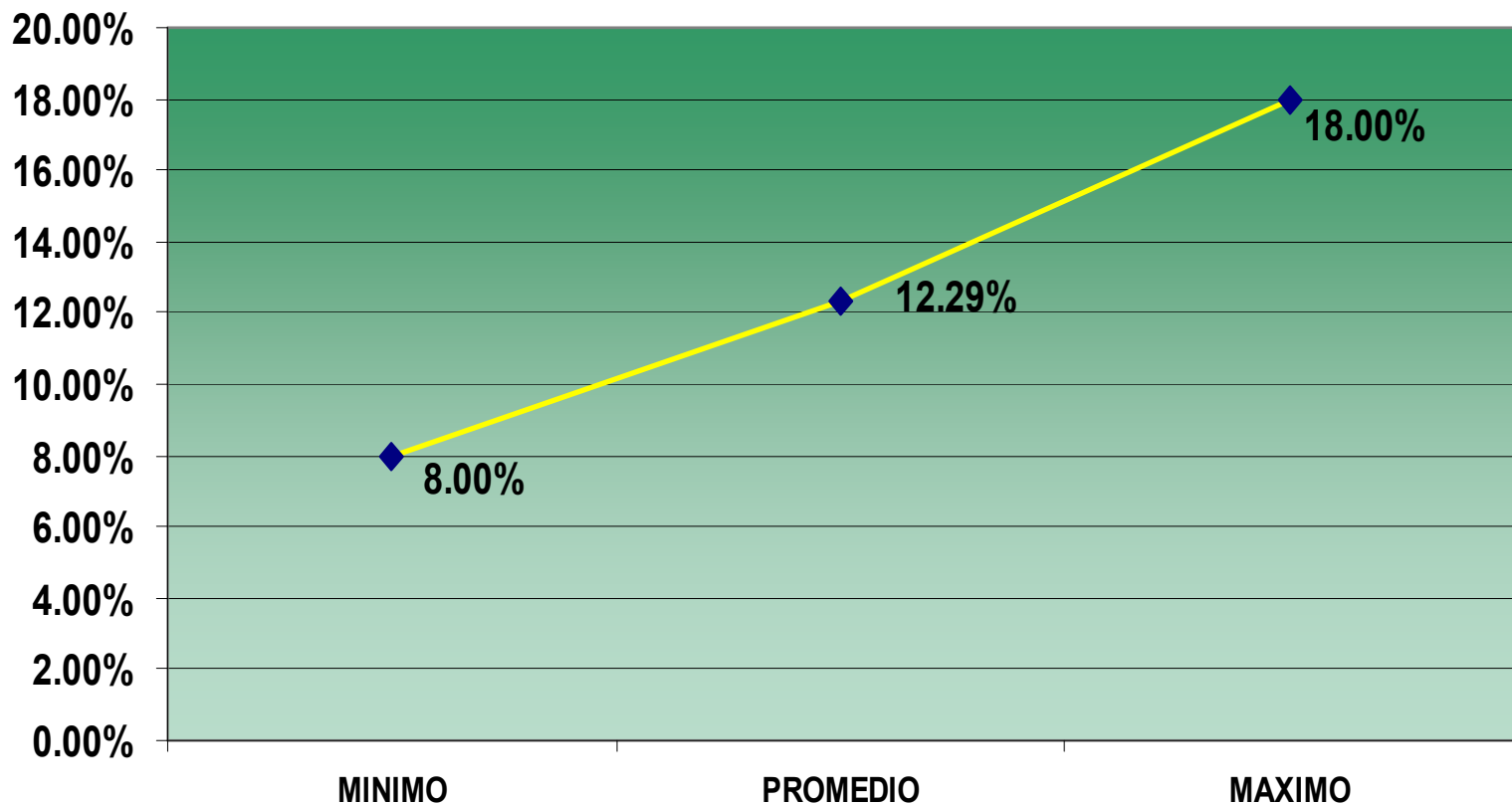

CRÉDITO VIVIENDA HIPOTECARIO

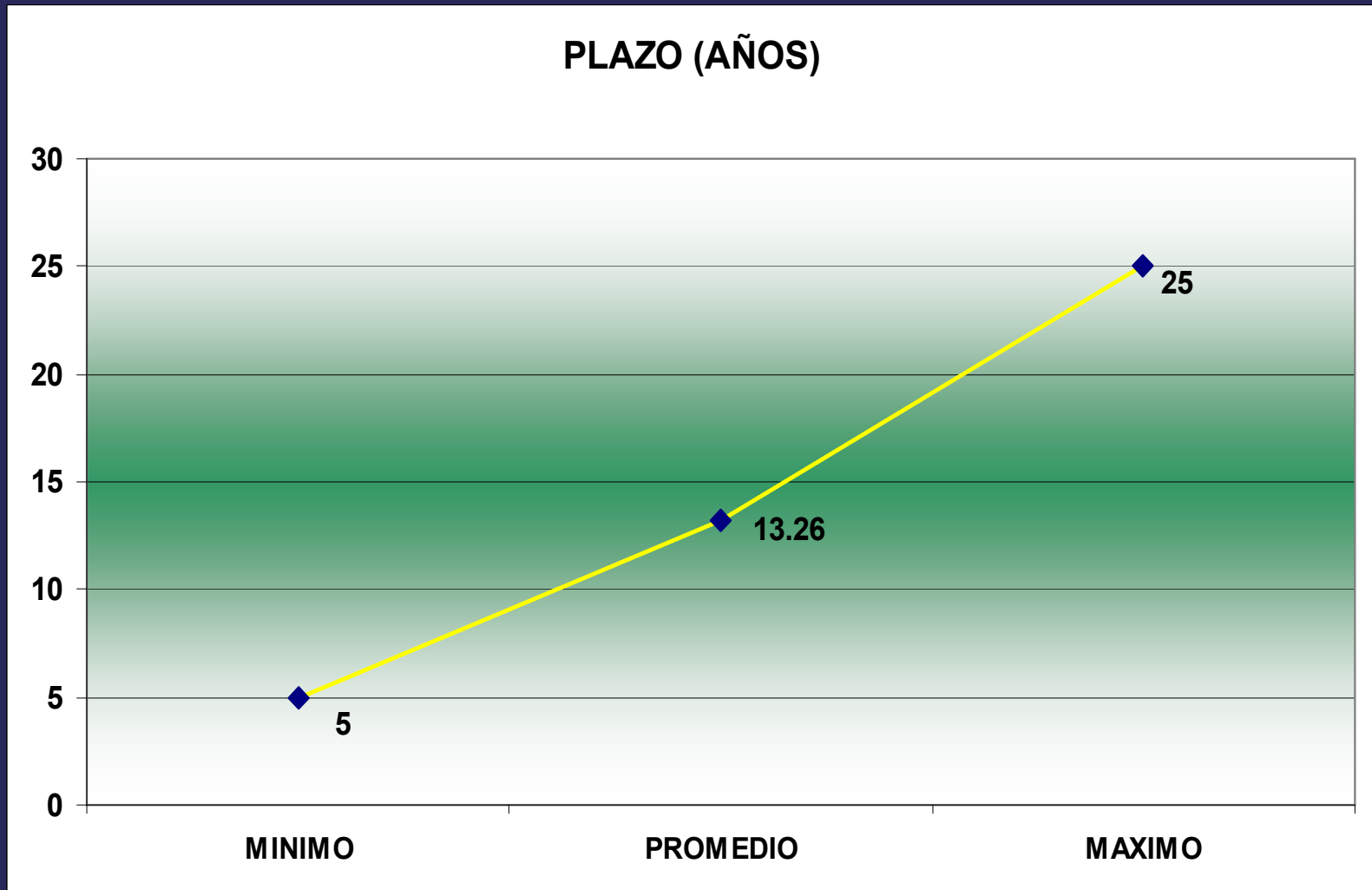

CRÉDITO PRENDARIO

TASA INTERES

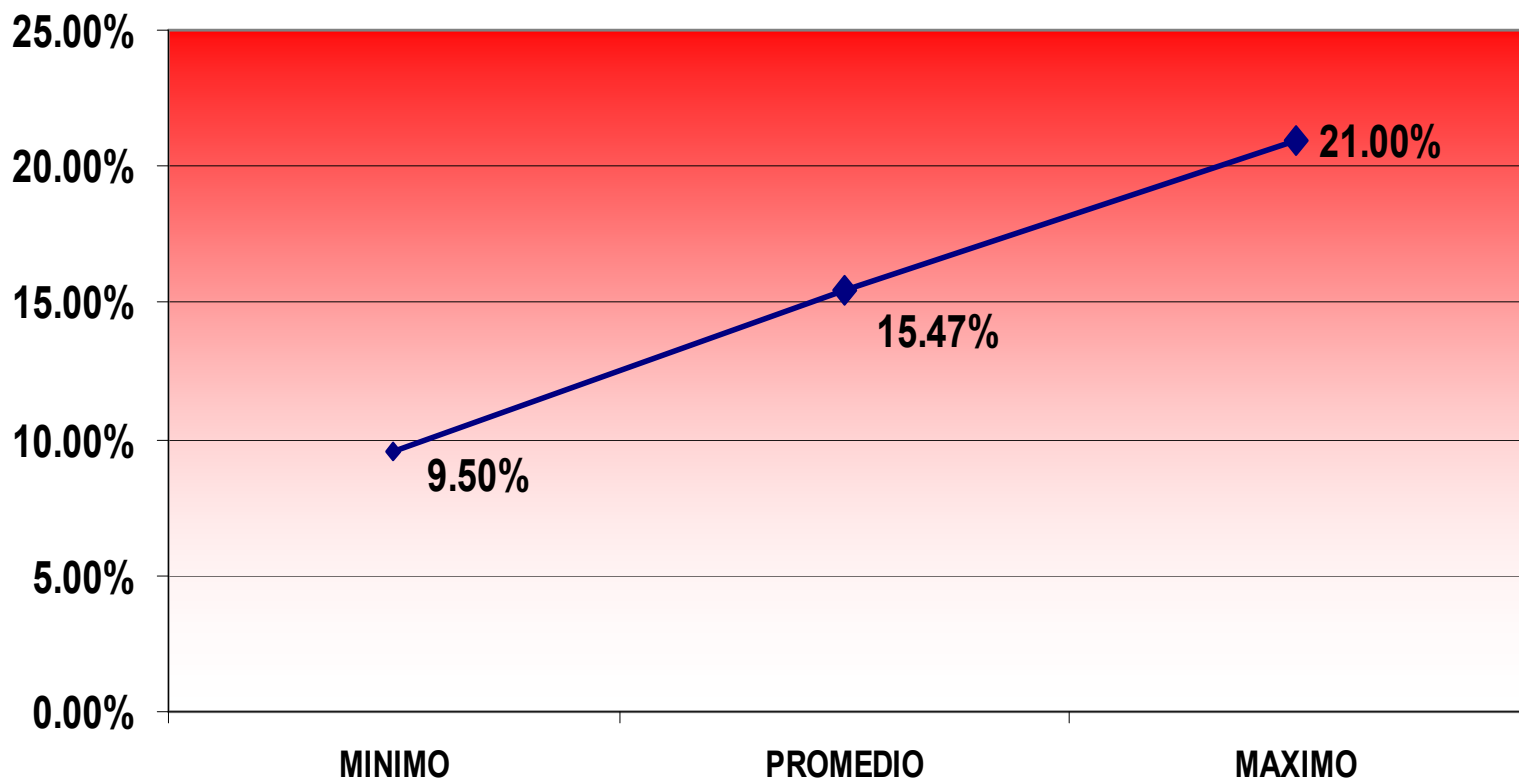

CRÉDITO PRENDARIO

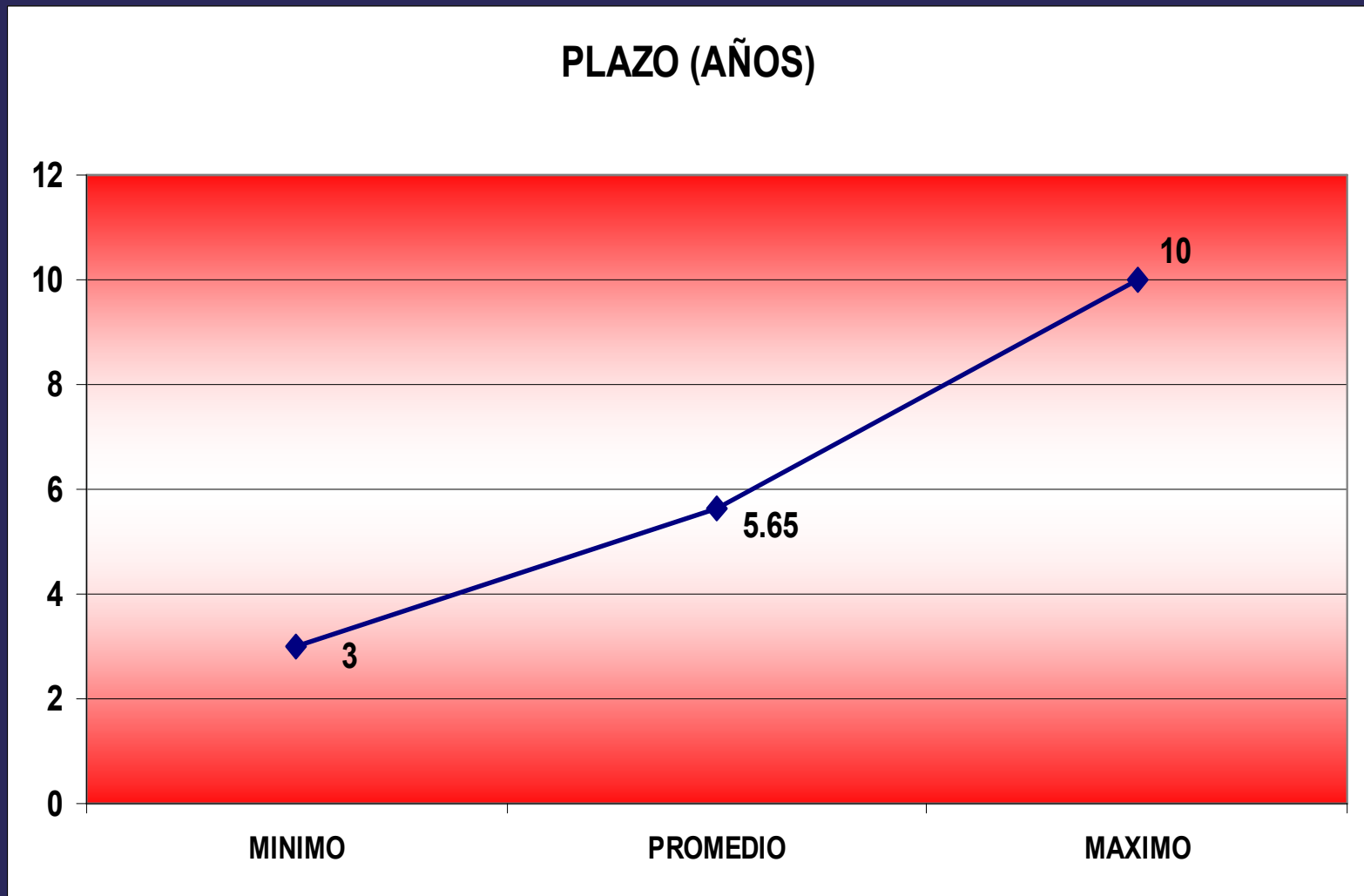

COMPARATIVO DE TASAS

DETALLE	BANCOS PUBLICOS*	BANCOS PRIVADOS *	SOLIDARISMO**
CREDITOS DE VIVIENDA	12.79%	11.55%	12.29%
CREDITOS DE CONSUMO***	14.91%	19.74%	15.74%
Notas:			

* Promedio del Sistema Bancario según BCCR

** Promedio ASPRAS (Muestra de 63 Asoc.)

*** Para los créditos de Consumo Solidaristas se consideran con garantía de Ahorro Obrero.

Envía tus consultas y comentarios al correo: aspras@solidarismoaspras.com

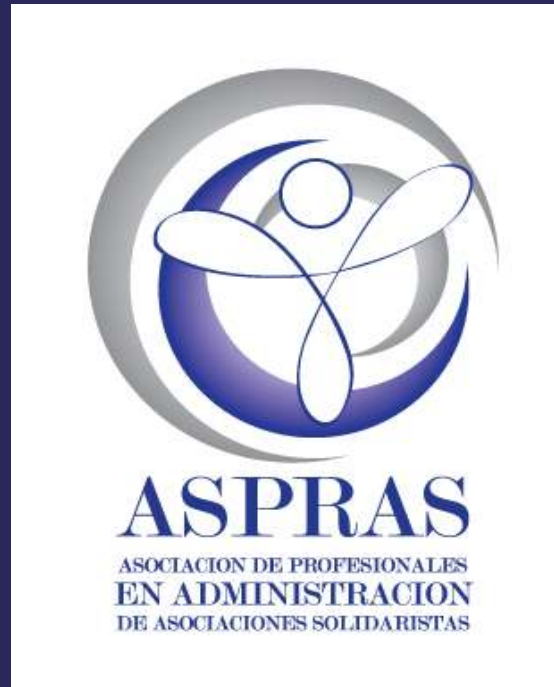

Web: <http://www.solidarismoaspras.com/>

Profesionalizando al Solidarismo!!!

