

Asociación de Profesionales en Administración de Asociaciones Solidaristas



ASPRAS

ASOCIACION DE PROFESIONALES
EN ADMINISTRACION
DE ASOCIACIONES SOLIDARISTAS

INDICADORES DE GESTION 2013

Web: <http://www.solidarismoaspras.com/>

Mail: aspras@solidarismoaspras.com , presidencia@solidarismoaspras.com



DATOS IMPORTANTES DE LA ENCUESTA

1. Participaron 43 Asociaciones Solidaristas en la recolección de los datos.
2. El total de Solidaristas que cubre el estudio es de 58.983, lo cual representa un 11.80% del total de 500.000 Solidaristas que se estima existen en el país. Con respecto a la encuesta realizada el año pasado representó un incremento de 4.702 Solidaristas.
3. Los datos identificados como promedio se realizaron con base a la suma de los totales de los 43 resultados.
4. El dato de Excedentes es sin Capitalizar ni aplicando el impuesto del 5%.
5. Para el dato del capital se incluyó únicamente aportes de asociados, patronales, excedentes capitalizados ó reservas.

RENDIMIENTO DE CARTERA DE CREDITO

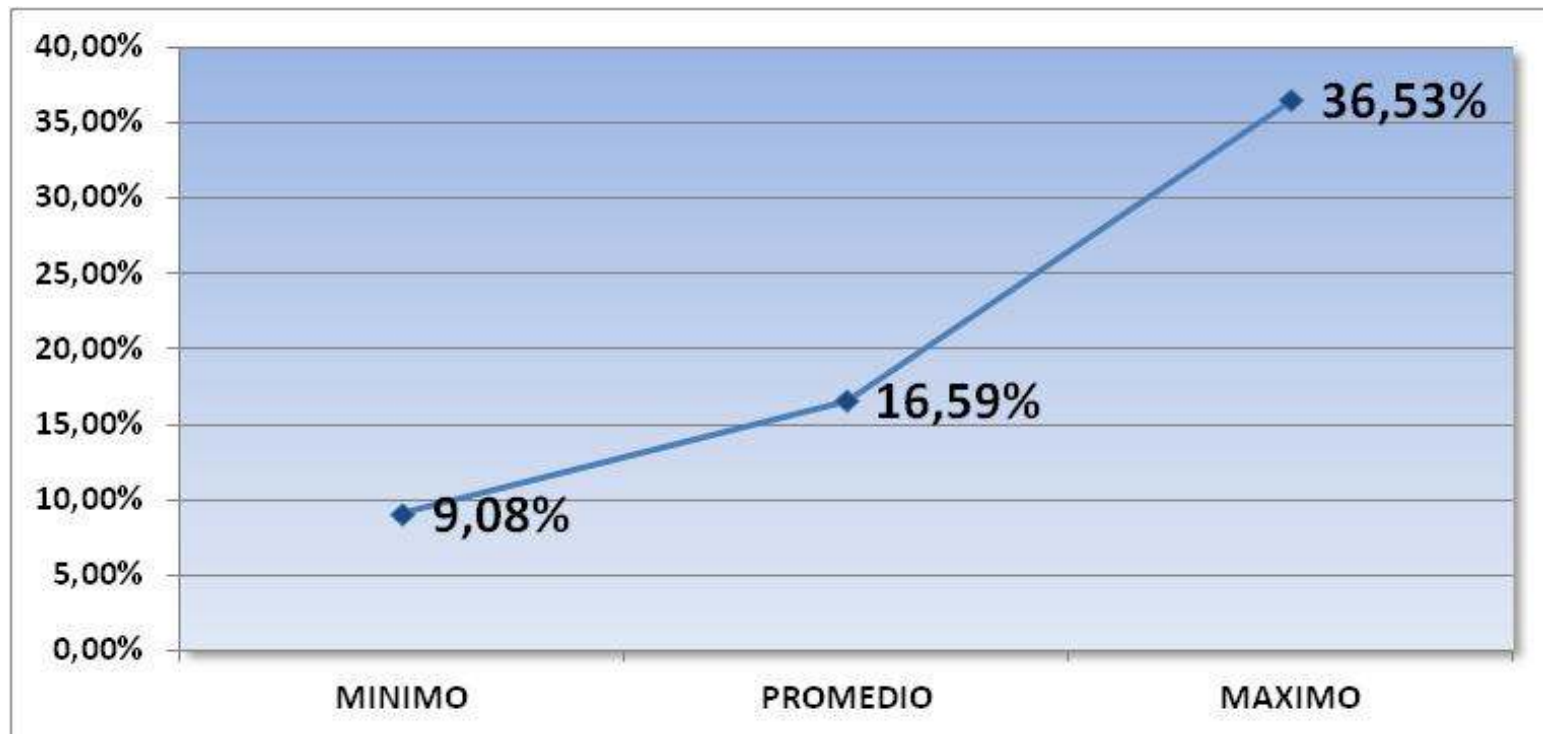

1. RENDIMIENTO DE LA CARTERA CREDITICIA

Total Intereses sobre Créditos

----- =

Total Cartera de Créditos

RENDIMIENTO DE LAS INVERSIONES

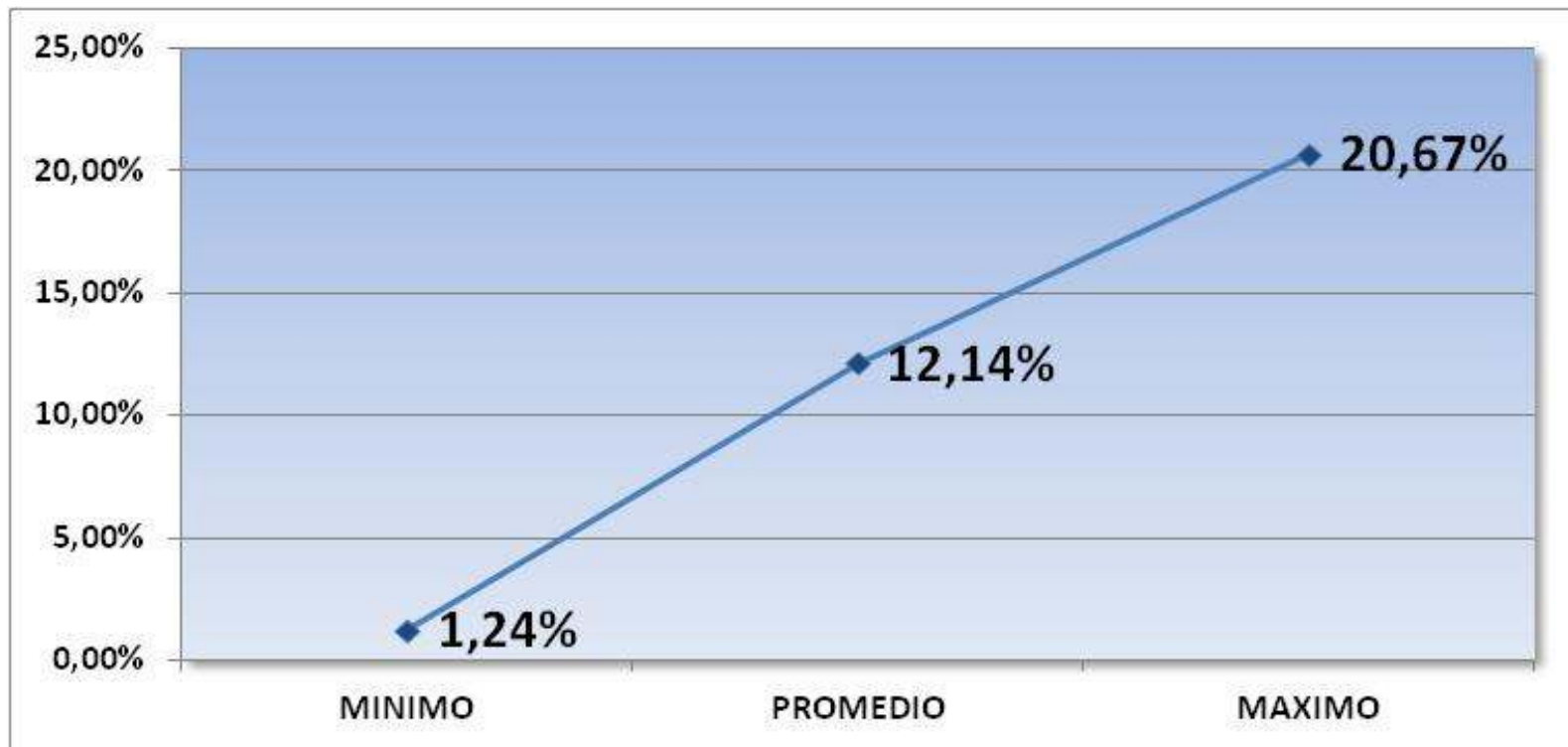

2. RENDIMIENTO DE LAS INVERSIONES

Total Intereses sobre Inversiones
----- =
Total en Inversiones

MARGEN DE UTILIDAD

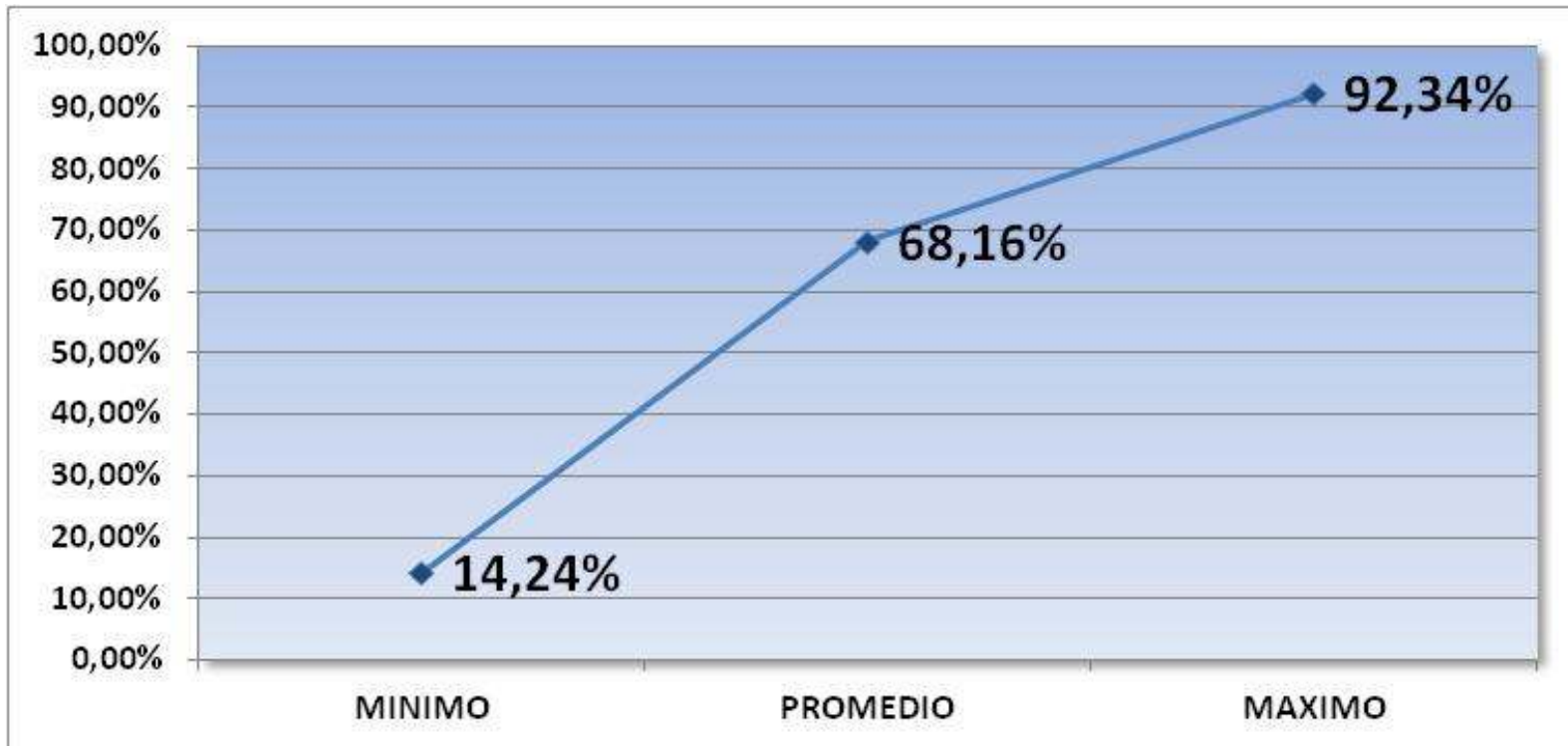

3. MARGEN DE UTILIDAD

Total Excedentes Brutos

----- =

Ingresos Totales

Este margen mide el porcentaje de los ingresos que logran convertirse en excedentes

RENDIMIENTO DE LA INVERSION

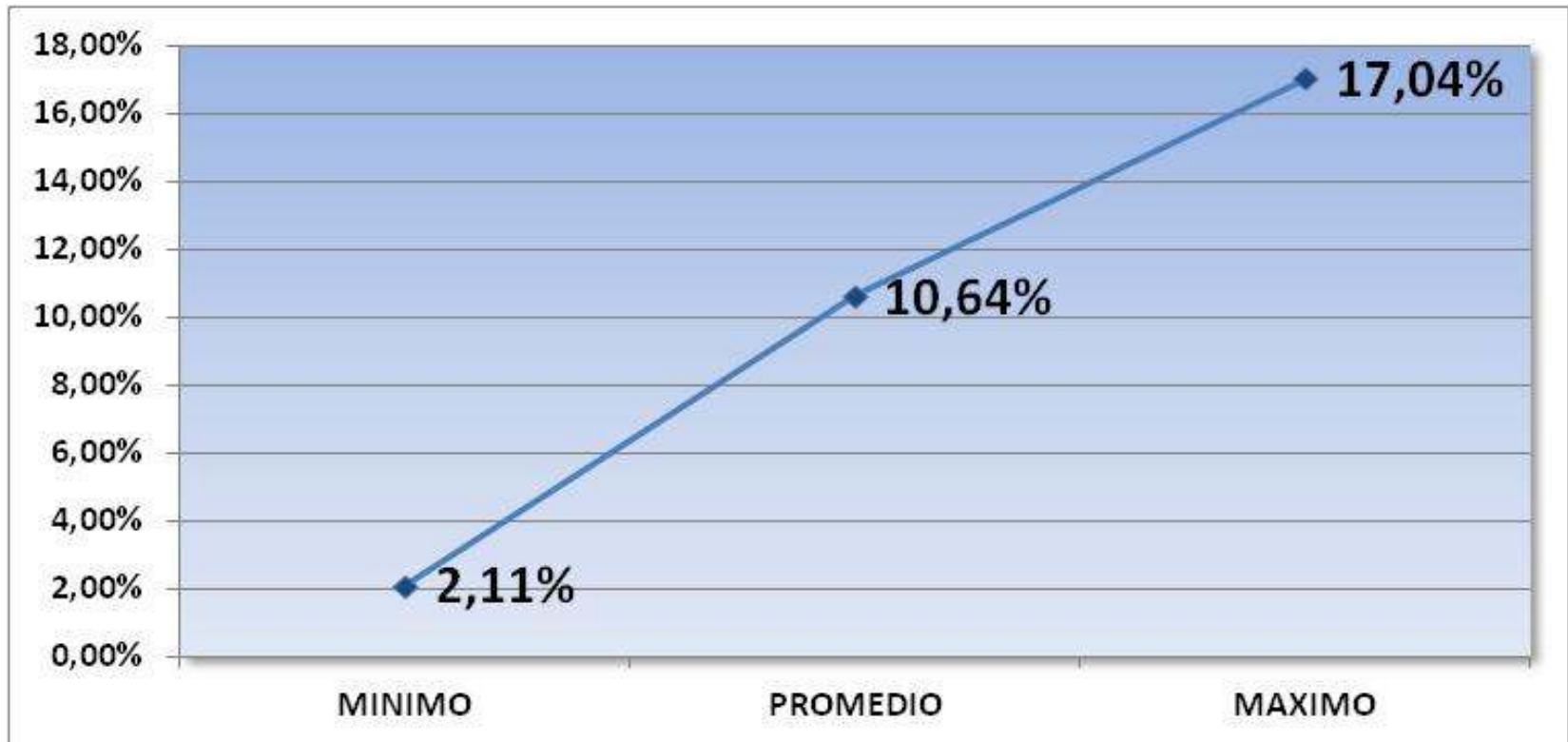

4. RENDIMIENTO SOBRE LA INVERSION

Total Excedentes Brutos

----- =

Total de Activos

Esta razón indica la efectividad de los activos para generar excedentes

RENDIMIENTO DEL CAPITAL

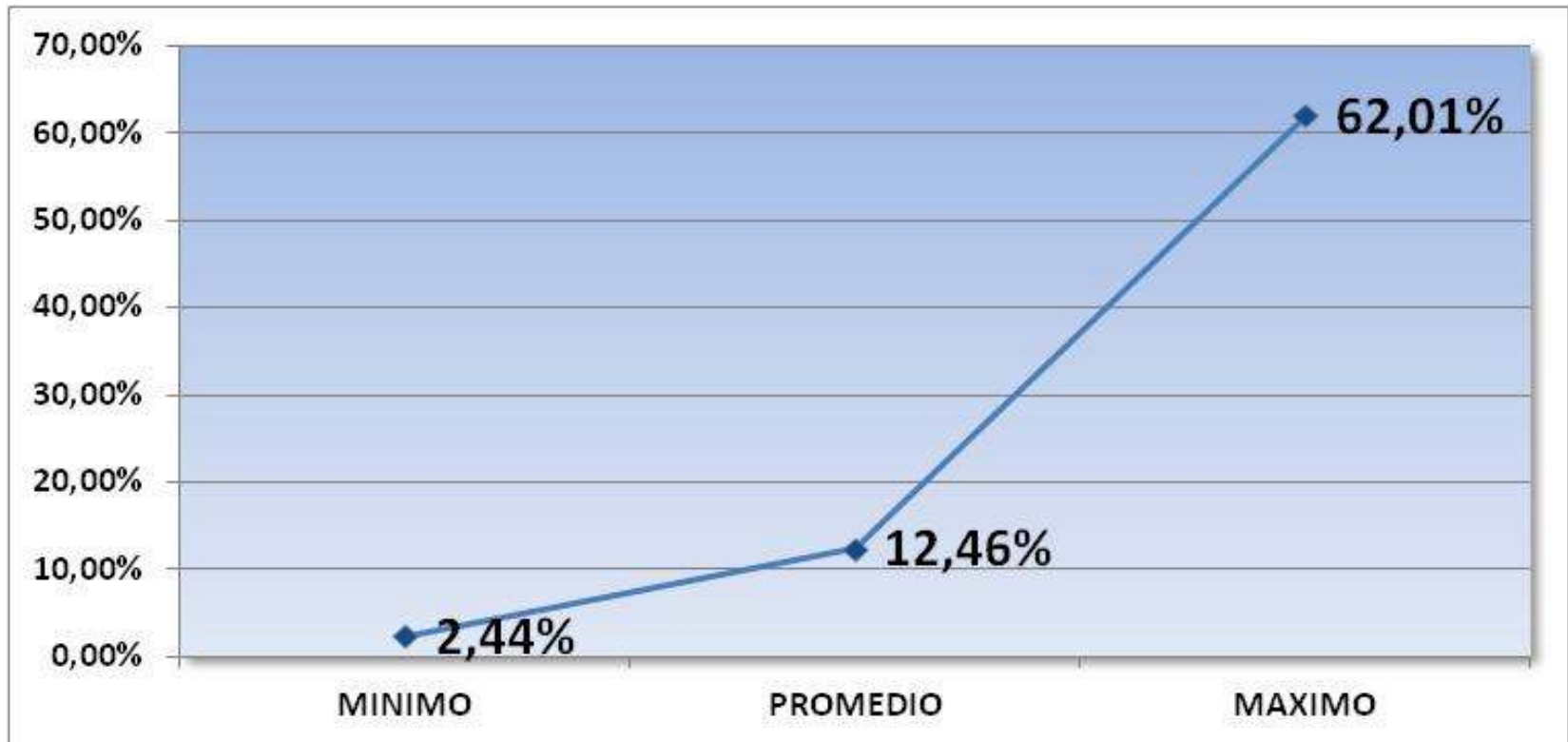

5. RENDIMIENTO DE CAPITAL

Total Excedentes Brutos
----- =
Patrimonio Total

Esta razón indica la efectividad del patrimonio para generar excedentes

RAZON CREDITOS / ACTIVOS

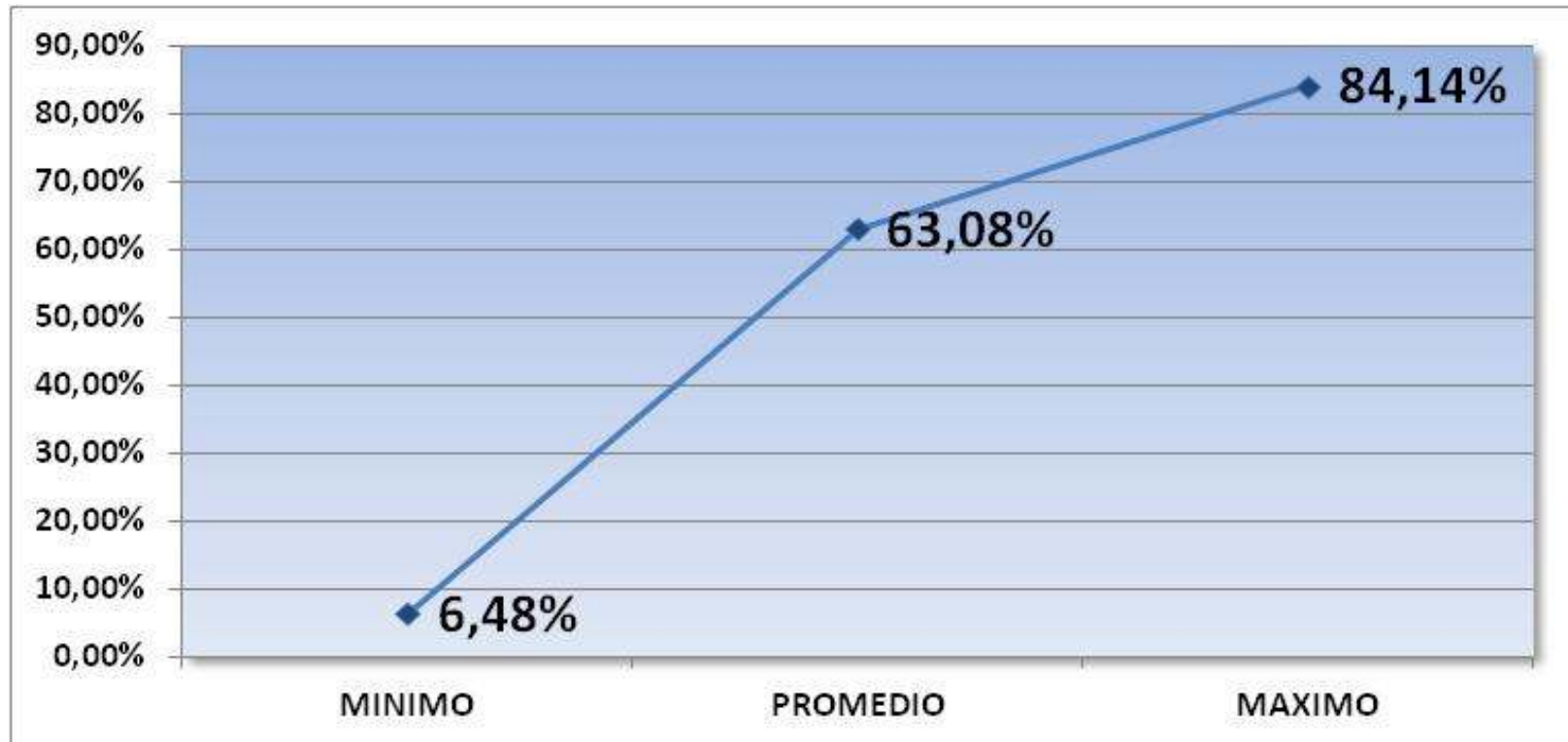

6. RELACION CREDITOS/ACTIVOS

Total Cartera de Creditos

----- =

Total de Activos

Esta razón indica el porcentaje de la cartera de credito del total de activos

RAZON INVERSIONES / ACTIVOS

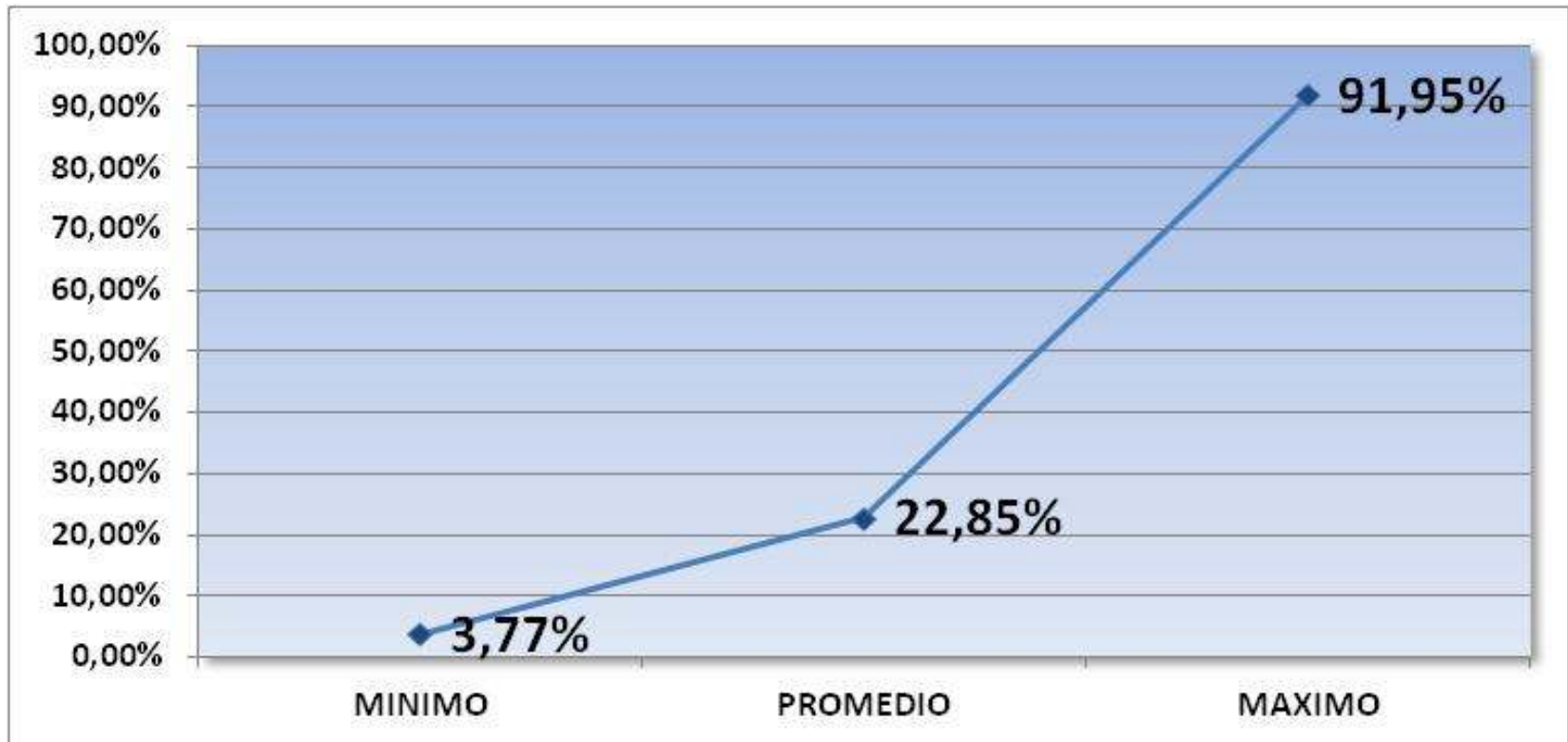

7. RELACION INVERSIONES/ACTIVOS

Total en Inversiones

----- =

Total de Activos

Esta razón indica el porcentaje de las inversiones del total de activos



Envía tus consultas y comentarios al
correo: aspras@solidarismoaspras.com



ASPRAS
ASOCIACION DE PROFESIONALES
EN ADMINISTRACION
DE ASOCIACIONES SOLIDARISTAS

[Web: http://www.solidarismoaspras.com/](http://www.solidarismoaspras.com/)



Profesionalizando al Solidarismo...!!!